

雙和

SHH NEWS

醫訊

永續 · 共融 · 創新

2024 年 04 月 NO.177
雙和醫訊月刊 / 門診時刻表



封面人物 /
健康管理中心

便民專區
請掃我



本院榮獲第 24 屆國家醫療品質獎 NHQA 多項獎項

- 系統類卓越中心組「特色中心」：緩和醫療中心
- 系統類卓越中心組「特色中心」：醫療品質部
- 主題類主題改善組「佳作」：影像醫學部
- 主題類社區醫療照護組「優選」、「新人獎」、「創意獎」：護理之家
- 智慧醫療類智慧服務組「門診」、「急診」、「住診」、「手術」、「檢驗」、「行政」流程標章
- 智慧醫院全機構標章



雙和醫院

113年1月起
全面調薪 4%

掃我！
投遞履歷！



盛大招募中

病房護理師全面調薪

無經驗 (不含夜班)，年薪平均 70 萬
無經驗 (含夜班)，年薪最高達 88 萬

藥師

年薪保障 92 萬
完整進階制度

年薪包含固定月薪、年終獎金、考核獎金、三節獎金、指標獎金、生日禮金、勞動節禮金、餐券、簽約/留任獎金、績效獎金

打造員工身心健康生活圈

- 設有員工餐廳，提供健康飲食
- 提供員工專屬幸福空間，享受舒適空間、免費點心
- 全新啟用員工百坪健身房，有氧重訓設備一應俱全
- 鼓勵養成運動習慣，累積運動時數換取健康促進假
- 注重員工多元發展，導入 Hahow 平台，300 堂課供員工選修
- 提供退撫基金申請，到職即可簽訂，每月自提 1,250 元，醫院同步提撥，期滿後全額領回。
- 在職進修每週可申請公假進修

快訊

護理部舉辦院內護理人員招募說明會

- 一、時間：04/13 (六) 09:00
- 二、地點：第一醫療大樓五樓 OSCE 臨床技能教室
- 三、詳情請洽：護理部鄭小姐 (#8622)



累積健康資本，打造理想人生

文 / 陳韻如副主任、陳璋洋

預防勝於治療： 預防醫學的重要性

一場疫情來襲，從發現疾病到研發疫苗，以及接種安排等種種事件大家應該不陌生，但你知道嗎？預防醫學是這一切的濫觴，也是後疫情時代的顯學，更是民眾不可輕忽的重要課題。

您是否曾有以下經驗？就醫時捫心自問：「當時如果能多注意健康或徵兆，是不是就能避免病痛的發生？」這種「早點發現」、「早知如此何必當初」的概念便是預防疾病

的開始。就如同早期人們為了提升免疫力進補、食補，或是自己釀製藥酒、補藥，而到了現代，就是預防醫學，透過各種方式來達成健康促進之目的，像是「營養飲食」、「規律運動」、「保健食品」以及「定期健康檢查」等概念。

2015年世界衛生組織（WHO）健康宣言：「健康支出是強化生活品質、幸福與繁榮的投資，而非成本。」這也是代表著，隨著時代改變，民眾因主動追求擁有健康的體魄，並非一味地被動防守，透過醫療科技的進步結合健康檢查的服務，不讓疾病主宰我們的



健康，因此「健康促進」與「預防疾病」極為重要。

其中，健康檢查是最重要的環節，許多疾病的初期並沒有任何症狀，容易讓自己忽略，有些人耐受力較強，能忍耐身體的不適感，合理化或是忽略身體已經發出的警訊；然而，事實上，疾病可能已在體內伺機而動，所以無論自覺健康的人、對自己健康有疑慮或已出現些微不適的人，都應在忙碌的生活中停下腳步，給自己一個好好檢視身體的機會。

帮助大家活出健康人生 是我們的目標

雙和健康管理中心藉由預防醫學精神導入週期性的健康檢查概念，強調客製化的項目設計，根據個人的性別、年齡、疾病史與家族史、預算等不同考量，由個人至家庭的健康規劃提供個別化健康檢查設計，檢查後結合健康管理，門診安排、醫療轉介、健康促進、導入保健食品等全人化的服務。另外，為提升更好的服務品質，同時將硬體設備與環境重新規劃，透過煥然一新的檢查環境，帶給民眾身心靈達到平衡的健康檢查服務。



揭開嶄新面貌 健康再啟程

文 / 陳小玲組長、陳瑋洋

過去 15 年，雙和健康管理中心致力於提供專業、可靠的健康檢查服務，然隨著人們對健康議題的愈趨重視，對於各機構所能提供的檢查服務內容與環境場域的要求也水漲船高，為提供更優質的服務與舒適的檢查環境，進行全面翻修與改建，營造注重隱私氛圍與高品質的檢查環境，有效降低檢查時的不安感。

專業的諮詢 貼心的服務

此外，本次改建也新增兩間諮詢室，提供給對健康檢查不熟悉，或有疑惑的民眾一對一的諮詢服務，透過更貼近人心的溝通與討論，讓健康問題得到即時且專業的解答，為自己與家人的健康加分。

健康是永恆的財富，定期進行健康檢查就是守護這份財富的關鍵第一步，雙和醫院以最優質、最貼心的健康檢查服務，幫助民眾在健康的旅途上長長久久。



隱私升級 溫馨加倍

1. 更衣室新設玄關，避免打開門即可看到民眾更衣的窘境。

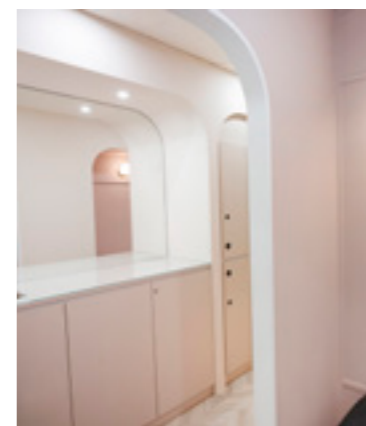

2. 腸胃鏡等候區，新增隔板，讓民眾不因換上開襠檢查褲，造成與鄰座其他民眾的心裡疙瘩。



3. 報到區與檢查區設定門禁，讓民眾於檢查過程中不受外界干擾，能夠安心且放心的完成各項檢查。



4. 新增無障礙廁所，讓行動不便的民眾也能享受舒適、體貼的檢查環境。

5. 全面更新使用免治馬桶，大幅提升舒適感。

6. 半封閉式的落地景觀餐廳，讓民眾保有隱私的用餐環境。

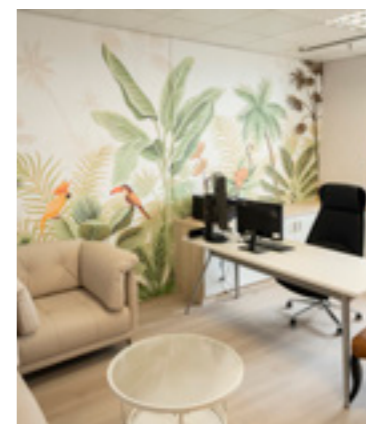

7. 多元美食盛宴與萬坪綠景，身心大大滿足。

綜合檢查室 (1)
Comprehensive Examination Room (1)

小健檢大發現



健康管理中心 陳立源 副主任

目前服務於雙和醫院健康管理中心，將自己的親身經歷，向身邊的人們宣揚健康的重要性，因深知生命的可貴，決心用積極的態度和行動，影響身邊的人，為健康事業貢獻自己的一份力量，並將此作為自己的職志。

與其苦短，不如樂長。

在 2020 年員工健檢腸胃鏡檢查時，發現了 0.6 公分的不明腫瘤，醫師初步判斷有可能是神經內分泌瘤，需要進行病理化驗確認。

然而，過幾天卻收到惡性腫瘤的病理報告，當下就如同晴天霹靂，內心充滿著震驚和不知所措，心中也瞬間被陰影籠罩，更不知該如何面對父母與家人，多次獨自一人前往廁所崩潰大哭來宣洩情緒。

罹癌後意識到生命的脆弱和珍貴，因此下定決心不再沉浸於悲傷和痛苦中，而是要活得更加充實與快樂。與相關醫護人員、個管師討論治療方向，並立即進行手術，幸運的是，病情逐漸穩定下來，如今也遵守醫囑後續定期追蹤。陳立源說，這一路走來相當不容易，最感謝的是雙和醫院治療團隊無微不至的照護，以及家人們的支持，也慶幸當初健康檢查時有發現這個問題。



醫師衛教專欄



消化內科 李宗穎 醫師

- 上下消化道內視鏡檢查
- 大腸息肉、腸胃道腫瘤及早期癌的診斷與內視鏡治療
- 內視鏡黏膜切除術 (EMR)
- 內視鏡黏膜下剝離術 (ESD)
- 胃與十二指腸潰瘍、胃食道逆流、幽門桿菌治療

醫師小提醒

若出現下列症狀
且為期兩周以上
請儘速就醫尋求專業協助

大便中有血

大便中有黏液

排便習慣改變

貧血

大便變細小

經常性腹瀉或便秘

體重減輕

可觸摸到腫塊

認識大腸癌

根據政府最新公布資料，癌症仍為國人十大死因之首，平均每 4 分 19 秒有 1 人罹癌。其中，大腸癌罹癌人數高達 1 萬 6,238 人，每萬 10 人發生率高達 38.4%，長年位居癌症排名前段班，民眾千萬不可輕忽。大腸癌是指包括發生在結腸及直腸內的惡性腫瘤，而其中大多是發生在直腸。大腸癌的高危險因子包含：年齡、大腸癌之相關家族史、經常攝取高脂肪、高熱量、低纖維食物，或是有抽菸、喝酒等不良生活習慣，以及肥胖族群。

值得注意的是，大腸癌在早期幾乎是沒有症狀的，通常等到有症狀出現，如腹痛、體重減輕、排便出血等，可能已經是 2 或 3 期以後，治療的方法就會有所侷限，但若能及早發現並妥善治療，存活率可高達 90% 以上。

政府補助 50 至 74 歲民眾每 2 年 1 次定量免疫法糞便潛血檢查，檢查結果如有異常（結果為陽性），需進一步接受大腸鏡檢查。

大腸癌 0~4 期怎麼分？



小健檢大發現



急診醫學科 柯世祐 醫師

在急診從醫 20 年，專長為急診醫學，經歷各種急危重症。期待將所見所聞分享給大家，同時傳遞正確醫療觀念。

目擊現場： 改變一生的一則廣告

曾經有位 36 歲的 A 先生（化名）來急診掛號，檢傷主訴胸悶胸痛，儘管他外表是年輕健康、運動員般的體格，也沒有嚴重疼痛的表情，但在接受心電圖檢查後發現是急性心肌梗塞，需要緊急安裝心臟血管支架，當下就送往心導管室緊急進行手術。

進一步追問下，才道出這次急診就醫原委。原來是 A 先生的妻子在無意間看到健康檢查的廣告，也意識到其重要性，並力勸 A 先生去雙和醫院做健康檢查。果不其然在檢查時發現心臟血管有問題，當時醫師特別交代：「不舒服一定要去急診。」，也就是這句話、這個念頭，讓生命有了轉機。



醫師衛教專欄



心臟內科 劉如濟 醫師

- 高血壓、肺高壓
- 冠狀動脈心臟疾病
- 瓣膜性心臟病胃
- 心臟功能不全
- 心律不整
- 介入性心導管治療手術
- 永久性心臟節律器置放

什麼是心肌梗塞？

心肌梗塞是一種心臟血管疾病，供應心臟血流的冠狀動脈阻塞，心臟肌肉無法得到充足的血液和氧氣供應而壞死，通常為血管中的血凝塊或動脈粥樣硬化所引起，這稱之為心肌梗塞。

別讓心肌梗塞找上門

心肌梗塞最主要症狀是廣泛性胸痛，疼痛的感覺可能會轉移到肩膀、手臂、脖子、下巴、牙齒、腹部、後背；其他伴隨的症狀包括呼吸困難、冒冷汗、嘔吐以及暈眩等。心肌梗塞所導致的不適無法藉由休息與藥物緩解，需要立即就醫打通冠狀動脈才能避免惡化，如果有上述的表現時應立即就醫尋求協助。

夏天即將到來，水份攝取要足夠，若造成脫水現象，會影響心臟血管及周邊血管，血液濃稠度會上升，而血液流通不順暢時，產生血栓的機會也會提高，這是心肌梗塞的原因之一。也必須盡量避免飲用冰水及酒精飲料，因體溫急速下降，對血管刺激並且影響收縮，收縮過程中造成血管內皮的受損，會引起血管的痙攣，若是內皮破損嚴重，血栓就會形成。

心肌梗塞的危險因子包括高血壓、高血脂、糖尿病、抽菸、家族病史、體重過重、飲酒過量等，另外，年紀也是心血管疾病的風險因子之一。所以，一定要定期追蹤這些指標，並給予適度的治療，才能有效地降低心肌梗塞的風險。



母親節要送花？送錢？ 還是送健康！

文／柯世祐醫師、張雅涵組長、陳璋洋

母親節即將到來，大家是否曾因要送什麼禮物慰勞辛苦的媽媽而感到煩惱呢？是該準備一大束鮮花，讓媽媽心花怒放？還是該安排一頓海陸大餐，用美食佳餚暖媽媽的心跟胃？或是直接包一個大紅包，讓媽媽好「薪」情？其實，現今最新、也最實用的禮物，那就是送「健康」，送禮不只送到心坎裡，也要永遠健健康康地！

該是幫爸媽安排的時候了吧

某天急診的學弟來訴苦：「我父親花錢很

節儉，對自己的健康不夠重視，我想直接幫他出錢做健康檢查。」於是便協助安排相關檢查，並發現大腸有癌變狀況，因此趕緊安排住院手續及手術治療，還好及早發現及早治療，治療一切順利，學弟的父親也回歸正常生活。

小時候，父母親對子女的照護總是無微不至，當長大成人出社會後，您是否有想過，幫他們打造一個健康且快樂的下半生？是時候安排一個仔細的健康檢查了。

你養我長大 我陪你變老

母親節即將到來，大家常常思考如何表達對媽媽的心意，送花？送錢？不如送健康！現代人倚賴醫學的進步，越活越長壽，然健康的長壽才是關鍵所在。要實現「椿萱並茂」的目標，其實不難。雙和醫院健康管理中心關心所有女性的健康，根據女性常見疾病設計母親節專案項目，引進新型的 3D 乳房攝影以及阿茲海默基因檢測等特殊檢測儀器與技術，能大幅減少檢查時的不適感，也

能精準地發現問題，幫助女性朋友關注自身健康。

有健康的身心，才能享受真正的幸福，雙和醫院健康管理中心也提供 HRV 心率變異分析壓力檢測，來檢測自律神經是否平衡，除身體上的健康外，連心理健康也一同包辦。

四月限定方案

重磅回歸方案 → **歡迎致電瞭解詳情**
不限對象及特定族群

耍新機方案 → **從頭到腳的新鮮感**
特色項目：CT、H-VCT、MRI、心臟冠狀動脈血管鈣化分析

女性專享方案

樂活方案 → **女性專享健康無憂**
特色項目：乳房攝影 +CT 二選一

慢活方案 → **專為媽媽打造**
特色項目：MRI、阿茲海默症篩檢 +CT 二選一

舒活方案 → **探索腸胃道健康**
特色項目：腸道菌落檢測



諮詢專線請洽 02-2248-1911

健檢五大迷思知多少

文 / 黃茹楹組長、陳璋洋

迷思 1、 我很健康又沒病，為什麼要做健康檢查？

這是很落伍的觀念喔！現代的健康觀念是化被動為主動，不讓疾病主宰我們的健康。現今社會疾病大部分是由不健康的生活習慣長期累積導致，早點找出健康問題，並修改自己的生活習慣，可以大大降低疾病的威脅。如今許多醫療院所都有提供健康檢查的服務，並且結合最新的健康管理觀念，透過一系列檢查，找出相關警訊，藉由健康管理師的協助，讓健康更上一層樓。

迷思 2、 我才不要檢查，不檢查沒病，一檢查就很多病！

其實這是自欺欺人的想法！健康檢查的目的是要早期把自己不自覺、卻早已潛在身體內的疾病找出來，以免釀成大病。既然疾病已存在，只是沒察覺的話，如能透過健康檢查來達到早期發現、早期治療的目的，那何樂而不為呢？早期發現早期治療效果佳已經是許多內外科疾病的普遍治療觀念，但若放任潛在的疾病惡化，等到症狀出現才就醫，常會演變為令人後悔莫及的結果。



迷思 3、 健檢項目愈多愈好，價格愈貴愈優？

一般來說，越多且越精細的檢查，越有機會找到身體的問題，但伴隨著也是花費的提升，不過，有些人即使做了昂貴的健康檢查，卻無法符合個人需求，進而達到健康檢查的真正目的。因此，最好的做法就是與專業醫護人員、健康管理師討論、評估，再來選擇適當的健康檢查項目，所以絕對不是愈貴愈好！

迷思 4、 有些人是在做完檢查後身體才出現問題，那健康檢查也沒用吧？該多久做一次體檢？

健康檢查的主要目的是盡可能的幫助我們及早知道問題在哪，甚至是搶在症狀被發現前，讓我們能夠把握時間搶先預防或治療。至於多久該做一次健檢？這是沒有標準答案的，隨年齡、性別、工作內容、生活作息習慣、個人病史的不同，有不一樣的健康檢查需求與頻率，因此我們建議「週期性健康檢查」。例如，有大腸癌家族史與大腸息肉的人需要一年做一次大腸鏡檢查，若無以上狀況就三年到五年做一次即可。

迷思 5、 如果健康檢查發現問題怎麼辦？

醫師會給予相關的建議及回診資訊，後續由健康管理師安排門診及醫療轉介，另外，為提升更好的服務品質，雙和醫院也有景和門診可以即時掛號，量身打造您與醫生之間的溝通平台，免除等待看診的時間，並協助排檢、結帳等個人化服務，大大節省就醫時間。

掛號

類別	途徑	受理窗口	時間
當日現場號 (每診 10 位)	現場臨櫃	掛號櫃檯	08:00~20:30 (07:00 抽號碼牌)
		自助掛號機	06:00~20:30
	網路掛號	人工掛號專線 (02) 2248-0607	上午 08:00~12:00 下午 13:00~17:00 (週六至 12:00)
		官網點選「掛號服務」： https://shh.tmu.edu.tw/ 手機 APP：應用程式商店下載「雙和掛號」APP	06:00~20:30

備註：當日現場掛號截止時間 (上午門診 11:00、下午門診 16:00、夜間門診 20:30)

類別	途徑	受理窗口	時間
預約診	現場臨櫃	掛號櫃檯	週一至週五 08:00~23:00 週六 08:00~15:00
		自動掛號機	06:00~23:59
	網路預約	人工掛號專線 (02) 2248-0607	上午 08:00~12:00 下午 13:00~17:00 (週六至 12:00)
		官網點選「掛號服務」： https://shh.tmu.edu.tw/ 手機 APP：應用程式商店下載「雙和掛號」APP	全天候 24 小時

掛號須知

- 初診病人可於 1 樓服務台或透過官網、手機 APP 填寫基本資料並完成掛號，看診當日請攜帶身分證、健保卡、戶口名簿 (兒童)，並於各診別指定報到時間 (上午 11:00 前、下午 4:00 前、晚上 8:30 前) 至初診櫃台報到後，再到診間插健保卡完成報到。
- 門診時間：
 - 上午：08:30-11:30
 - 下午：13:30-16:30
 - 夜間：18:00-21:00
- 週六僅上午門診，其他時段及週日請前往急診。
- 預約掛號：每月 1 日凌晨 0 點開放至次月底，以實際開放時間為準。
- 變更及取消預約：請於當診開診前 (早診 8:00 前、午診 13:00 前、夜診 18:00 前) 透過網路、APP 或自助掛號機操作，否則須臨櫃抽號辦理。三次未到診且未取消者，後續掛號需臨櫃辦理。
- 已掛號病人：請於指定時間前插卡報到，85 歲以上病人優先安排叫號。
- 慢性病處方續診：可延長至最長 84 天。
- 特別門診：
 - 健兒門診：專門施打預防針，依報到順序看診。
 - 牙科：請先至 2 樓牙科櫃台報到。
 - 眼科：請提早一小時報到，以進行預檢。
 - 兒童健康：未滿 18 歲者建議掛小兒科，疫苗施打請掛健兒門診。
 - 部分門診時刻及報到時間會依看診需要調整：請參閱門診時刻表或雙和醫訊。
 - 身心障礙鑑定評估：可依病情洽詢相關專科 (不含家醫科)。

完整門診須知



交通指引



文件申請



門診費用

掛號費用			
門診	週一至週五	早診	150 元
		午診	150 元
		夜診	200 元
	週六或假日門診	早診	200 元
部分負擔			
西醫	未經轉診：420 元		
	經轉診：170 元		
牙醫	50 元		
復健科	療程第一次	未經轉診：420 元	
		經轉診：170 元	
	療程第二到六次	50 元	

慢箋 - 藥來速

慢性處方箋領藥 - 雙和藥來速 (免掛號費)

預約方式	電話：02-2249-9961
	臨櫃：慢性處方箋批價窗口、諮詢窗口
	官方網站網路預約 (shh.tmu.edu.tw > 慢箋預約)
批價方式	慢箋自助批價機 (無自費藥品者適用)
	批價櫃檯
領藥方式	汽機車免下車藥來速領藥 (需預約) 車道服務時間： 週一至週五 09:00~12:00、13:30~17:00 週六 09:00~12:00
	至院內藥局領藥

※ 預約後 30~60 分鐘內藥就準備好囉！請攜帶健保卡及完整處方箋並過健保卡領藥

藥劑部 - 逾期慢箋訊息

您是否有忘記領慢箋的困擾呢？雙和醫院提供慢箋簡訊提醒服務！讓我們當您的貼心小幫手，守護您的用藥安全！

衛教講座

小兒部衛教講座			
地點：一大樓 2F 小兒科門診候診區和健兒門診外側			
04/01 (一)	10:30~11:00	爸媽要知道的中耳炎大小事	
04/08 (一)	10:30~11:00	腸胃型感冒？是腸胃感冒了嗎？~ 病毒性腸炎	
04/12 (五)	15:00~15:30	父母要知道的事 ~ 幼兒用藥安全	
04/15 (一)	10:30~11:00	大隻雞慢啼 ~ 早期療育	
04/17 (三)	10:30~11:00	嬰幼兒牙齒保健，我們一起顧好小乳牙！	
04/22 (一)	10:30~11:00	皮在癢！關於異位性皮膚炎	
藥劑部用藥安全講座			
地點：一大樓藥局前			
04/11 (四)	14:30~15:00	五十肩	
04/18 (四)	14:30~15:00	更年期	
生活保健講座			
04/01 (一)	10:00~10:30	居家護理暨居家醫療照護簡介	1 大樓大廳
04/01 (一)	10:00~10:30	認識急性腸胃炎	1 大樓大廳
04/10 (三)	10:30~11:00	腎利在握：移植、透析我做主	1 大樓 2 樓 (11.12 診候診處)
04/11 (四)	10:30~11:00	足部照護知多少	2 大樓 3 樓 (37.38 診候診處)
04/15 (一)	10:00~10:30	BC 肝防治	1 大樓大廳
04/18 (四)	10:30~11:00	糖尿病飲食原則	2 大樓 3 樓 (37.38 診候診處)
04/22 (一)	10:00~10:30	淺談氣喘及照護	1 大樓大廳
04/24 (三)	10:30~11:00	腎臟病保健面面觀	1 大樓 2 樓 (11.12 診候診處)
04/25 (四)	10:30~11:00	糖尿病合併症	2 大樓 3 樓 (37.38 診候診處)
04/29 (一)	10:00~10:30	居家安全防跌	1 大樓大廳
營養保健講座			
地點：第一醫療大樓 2 樓內科門診營養諮詢 (衛教室三)			
04/17 (三)	10:00~10:30	均衡飲食：我的餐盤	

本院保有調整講座時間權利，實際時間以院內官網公告為主。

- 健康檢查特約門診：限約診，如有問題請電洽健檢中心：2249-0088 轉分機 2251~3
- 限約診：須與醫師事先約診
- 婦產科超音波特約門診：高層次超音波、頸部透明帶，婦產部特殊檢查超音波預約專線：2249-0088 轉 2984
- 健兒門診：限施打預防針者，現場讀取健保卡報到，時間：週一~週五下午 13:00-16:00，卡介苗限週五下午施打

內科系	診區	診間	星期一			星期二			星期三			星期四			星期五			星期六		
			上午	下午	夜間	上午	下午	夜間	上午	下午	夜間	上午	下午	夜間	上午	下午	夜間	上午		
心臟內科	第一醫療大樓2樓	16	邱淳志 17257 <small>(高血壓特別門診)</small>	陳俊兆 11155	劉如濟 08051 <small>(限 65 號)</small>	邱淳志 17257 <small>(肺動脈高壓)</small>	劉如濟 08051		劉如濟 08051 <small>(限 80 號)</small>	劉如濟 08051 <small>(限 80 號)</small>	宋立勤 10204 <small>(一般內科門診)</small>	宋立勤 10204		劉如濟 08051 <small>(限 70 號)</small>	劉順鑫 08787 <small>(限 80 號)</small>	劉順鑫 08787		郝文瑞 08780 <small>(限 50 號) (08:00 看診) (不開放現場掛號)</small>		
		17	王大榮 16302	郝文瑞 08780 <small>(限 50 號) (13:00 看診) (不開放現場掛號)</small>	高白風 12318	宋立勤 10204	邱淳志 17257 <small>(肺動脈高壓)</small>	郝文瑞 08780 <small>(限 40 號) (不開放現場掛號)</small>	邱寬饒 17588 <small>(限 70 號)</small>	郝文瑞 08780 <small>(限 40 號) (不開放現場掛號)</small>	郝文瑞 08780 <small>(限 30 號) (不開放現場掛號)</small>	邱寬饒 17588		邱寬饒 17588	高白風 12318	邱寬饒 17588		高白風 12318		
		18	林中行 16187	鍾鴻昌 18403	林中行 16187	林中行 16187	洪明佑 08212 <small>(限 70 號)</small>	邱寬饒 17588	劉順鑫 08787 <small>(限 70 號)</small>	劉順鑫 08787		王大榮 16302	王大榮 16302	高白風 12318	鍾鴻昌 18403	林中行 16187	王大榮 16302	劉順鑫 08787 <small>(限 50 號) (08:00 看診) (不開放現場掛號)</small>		
		19	洪明佑 08212 <small>(限 70 號)</small>	邱寬饒 17588	邱淳志 17257 <small>(肺動脈高壓)</small>	郝文瑞 08780 <small>(限 50 號) (不開放現場掛號)</small>		楊宗燁 15535	洪明佑 08212 <small>(限 70 號)</small>		鍾鴻昌 18403	鍾鴻昌 18403	楊宗燁 15535 <small>(心衰竭特別門診)</small>		楊宗燁 15535			邱淳志 17257 <small>(肺動脈高壓) (4/13 - 27)</small>		
		20	李文興 17546			李文興 17546			李文興 17546			吳克宣 18200	邱淳志 17257	吳克宣 18200	洪明佑 08212 <small>(限 70 號)</small>	李文興 17546	李文興 17546	陳俊兆 11155 <small>(4/6 - 20)</small>		
		21	吳克宣 18200	林俊立 18033					王大榮 16302	吳克宣 18200	陳俊兆 11155	劉如濟 08051 <small>(限 100 號)</small>		陳俊兆 11155 <small>(4/11 - 25)</small>	陳俊兆 11155	林俊立 18033		邱寬饒 17588 <small>(4/6 - 20)</small>		
			楊宗燁 15535 <small>(一大 2 樓高齡 2 診看診)</small>					整合性周邊血管門診 宋立勤 10204 <small>(3 樓整形外科看診)</small>	高白風 12318 <small>(一大 2 樓高齡 2 診看診)</small>	宋立勤 10204 <small>(教學診) (限 10 位) (14:00 於 1 樓外 13 診看診)</small>										
神經內科	第二醫療大樓1樓	25		邱浩彰 21088 <small>(教學診) (限 10 位) (14:00 於 1 樓外 13 診看診)</small>					邱浩彰 21088				黃祐賢 63081 <small>(腦癱)</small>	陳嘉泓 19587		吳昱心 23561	游順帆 21556			
		26	陳嘉泓 19587	鄭芸詠 20289		鍾禎智 10670 <small>(教學診) (限 10 位) (09:00 看診)</small>	洪千岱 15004 <small>(巴金森動作障礙)</small>		柯子翔 16667 <small>(動作障礙)</small>	洪千岱 15004 <small>(巴金森動作障礙)</small>		林聖傑 19193 <small>(限 10 號)</small>	鄭芸詠 20289	吳昱心 23561	趙書屏 15240	黃英嘉 21037 <small>(限 10 號)</small>		邱浩彰 21088 <small>(4/13) (限約診) (肌無力特別門診)</small>		
		32		陳龍 12566 <small>(失智症) (限 70 號)</small>		鄔定宇 08242 <small>(限 80 號) (睡眠障礙)</small>			官怡君 11294 <small>(失智症)</small>			陳柏志 09182 <small>(限 70 號)</small>	許嘉容 19198 <small>(限 10 號)</small>		李薰華 62856 <small>(眩暈)</small>			黃宥寧 22333		
		33	陳致中 08788 <small>(限 80 號) (前庭功能障礙)</small>	陳致中 08788 <small>(限 80 號) (前庭功能障礙)</small>	胡朝榮 08216 <small>(限 80 號)</small>	陳龍 12566 <small>(限 70 號) (腦中風)</small>	鍾禎智 10670		鄔定宇 08242 <small>(限 80 號) (巴金森動作障礙)</small>			胡朝榮 08216 <small>(限 80 號) (睡眠障礙) (老年及失智整合門診)</small>				鄔定宇 08242 <small>(限 80 號) (睡眠障礙)</small>		陳嘉泓 19587		
		35	陳柏志 09182 <small>(限 80 號) (巴金森動作障礙)</small>		黃立楷 10082	陳致中 08788 <small>(限 80 號) (前庭功能障礙)</small>	陳致中 08788 <small>(限 80 號) (前庭功能障礙)</small>	游順帆 21556	陳龍 12566 <small>(限 80 號) (腦中風) (限 70 號)</small>	陳柏志 09182 <small>(頭痛門診) (限 80 號)</small>		鍾禎智 10670	陳致中 08788 <small>(限 80 號) (前庭功能障礙)</small>			陳柏志 09182 <small>(限 80 號) (動作障礙) (限 80 號)</small>				
		36	鄔定宇 08242 <small>(限 80 號)</small>			柯子翔 16667 <small>(動作障礙) (一般內科門診)</small>	陳嘉泓 19587	鍾禎智 10670 <small>(肌無力)</small>	趙書屏 15240 <small>(失智症)</small>	趙書屏 15240		官怡君 11294 <small>(睡眠障礙)</small>			官怡君 11294 <small>(腦中風)</small>	柯子翔 16667 <small>(教學診) (限 10 位) (14:00 看診)</small>	柯子翔 16667			
		9B														胡朝榮 08216 <small>(限 70 號) (限失智症及記憶障礙)</small>				
		高齡	黃宥寧 22333 <small>(一大 2 樓高齡 1 診看診)</small>			趙書屏 15240 <small>(一大 2 樓高齡 1 診看診)</small>								黃立楷 10082 <small>(一大 2 樓高齡 2 診看診)</small>			黃立楷 10082 <small>(一大 2 樓高齡 2 診看診)</small>			
		動作障礙特別門診	神波刀 深部腦刺激術		神經外科 羅偉倫 12317		神經內科 洪千岱 15004										神經外科 林明錦 63318			
	巴金森及其他 動作障礙門診		神經內科 陳柏志 09182		神經內科 柯子翔 16667	神經外科 羅偉倫 12317	神經內科 鄔定宇 08242 <small>(限 80 號)</small>	神經內科 洪千岱 15004		神經外科 羅偉倫 12317			神經內科 李薰華 62856		神經內科 柯子翔 16667					
腎臟內科	第一醫療大樓2樓	12	鄭彩梅 11044	洪麗玉 10079 <small>(一大 2 樓高齡 2 診看診)</small>	林裕峯 62841	鄭彩梅 11044	吳逸文 23357		高芷華 23277	邱怡仁 08888		廖家德 19386	邱怡仁 08888			林彥仲 63323 <small>(4/19 - 26)</small>				
		13	林冠宏 22610	吳美儀 09643 <small>(腎移植)</small>	高芷華 23277	邱怡仁 08888	吳美儀 09643	廖家德 19386	廖家德 19386		林冠宏 22610	洪冠予 23356	林冠宏 22610	吳美儀 09643	蔡鎧任 21269		吳美儀 09643			
		15	廖家德 19386	許永和 62796		洪麗玉 10079	邱怡仁 08888	許永和 62796	洪麗玉 10079	許永和 62796		鄭彩梅 11044	鄭彩梅 11044		林冠宏 22610	高芷華 23277	許永和 62796	洪麗玉 10079		
		20					高芷華 23277													
腹膜透析診 (限約診)		吳美儀 09643 <small>(4/1)</small>	鄭彩梅 11044 <small>(4/1)</small>		廖家德 19386 <small>(4/2)</small>	林冠宏 22610 <small>(4/2)</small>		邱怡仁 08888 <small>(4/3)</small>	洪麗玉 10079 <small>(4/3)</small>	高芷華 23277 <small>(4/3)</small>		吳美儀 09643 <small>(4/11)</small>	許永和 62796 <small>(4/11)</small>							
胃腸肝膽科 (消化內科)	第一醫療大樓2樓	9	賴雨欣 09698	林聖才 09592	陳明堯 08350 <small>(限 80 號)</small>	陳明堯 08350 <small>(限 100 號)</small>	鄭勇山 08210	林聖才 09592	鄭勇山 08210	賴雨欣 09698	劉柏均 21555	李宗穎 12310	巫嘉興 10482	賴雨欣 09698	鄭勇山 08210	劉柏均 21555	林聖才 09592	陳明堯 08350 <small>(限 60 號) (08:00 看診)</small>		
		10	盧柏文 19617	胡炳任 21021	鄭明哲 16262	陳盛煊 61905 <small>(限 80 號)</small>			李宗穎 12310	李宗錚 23014	高碧珍 63097	盧柏文 19617	陳盛煊 61905 <small>(限 80 號)</small>	李宗穎 12310	胡炳任 21021	鄭明哲 16262	李宗錚 23014	巫嘉興 10482		
		11	林懷正 15602	劉柏均 21555 <small>(教學診) (限 10 位) (14:00 看診)</small>		林懷正 15602	林懷正 15602			鄭明哲 16262				林懷正 15602	邱大維 17482 <small>(4/11 - 25)</small>	蔡宏達 19626 <small>(4/18)</small>	李宗錚 23014	林懷正 15602	盧柏文 19617	林懷正 15602 <small>(08:00 看診)</small>
		22	林聖才 09592											巫嘉興 10482			胡炳任 21021			
肝膽特別門診					陳明堯 08350 <small>(限 100 號) (9 診看診)</small>												陳明堯 08350 <small>(限 60 號) (9 診看診) (08:00 看診)</small>			

科別	診區	診間	星期一			星期二			星期三			星期四			星期五			星期六
			上午	下午	夜間	上午	下午	夜間	上午	下午	夜間	上午	下午	夜間	上午	下午	夜間	上午
胸腔內科	第一醫療大樓1樓	33	李俊年 08057	陳資濤 09330	陳冠元 14388	羅青山 16217		羅青山 16217	張志誠 09005 (肺癌) (限80號)	李俊年 08057	鄭景泉 16044	陳資濤 09330	羅青山 16217 (教學診) (限10位) (14:00看診)		陳資濤 09330	李俊年 08057	馮博皓 13199 (限30號)	李俊年 08057
		35	張志誠 09005 (限80號)				李岡遠 13258 (限60號)					李岡遠 13258 (肺癌) (限60號)			張志誠 09005 (限80號)			
		36	葉雲凱 19354	羅青山 16217						曾健華 17339		劉文德 63310 (睡眠呼吸障礙)	陳冠元 14388		陳冠元 14388	鄭景泉 16044	葉雲凱 19354	鄭景泉 16044
		38	馮博皓 13199			馮博皓 13199 (肺癌) (限40號)				鄭景泉 16044	葉雲凱 19354		馮博皓 13199				羅青山 16217	
成人感染科		37	劉永慶 08682	李美慧 16286	李垣樟 22001 (限50號)	劉永慶 08682	劉永慶 08682 (教學診) (限10位) (14:00看診、一般內科門診)		李美慧 16286		李美慧 16286	李美慧 16286	李垣樟 22001 (限50號)		李垣樟 22001 (限50號)			
新陳代謝科	第二醫療大樓3樓	37	吳佳培 19312				謝安慈 62710		陳莒君 19371			吳佳培 19312	林俊佃 11661 (甲狀腺)		林俊佃 11661		林俊佃 11661	
		38	吳忠擇 08786		吳忠擇 08786 (限100號)	何志聰 15319			吳忠擇 08786			吳忠擇 08786			何志聰 15319	吳忠擇 08786 (代謝症候群)		林俊佃 11661
		39	林俊佃 11661	張安妮 11348 (13:00看診)		張安妮 11348 (骨質疏鬆)	整合性門診 何志聰 15319 (3樓整形外科看診)	張安妮 11348 (17:30看診)	張安妮 11348		何志聰 15319	何志聰 15319			陳莒君 19371			張安妮 11348 (08:00看診)
甲狀腺超音波特別門診 (限約診)						張安妮 11348					林俊佃 11661	何志聰 15319		吳忠擇 08786				
糖尿病衛教門診 (需新陳代謝科轉介)			衛教師	衛教師		衛教師	衛教師			衛教師		衛教師	衛教師		衛教師	衛教師		
血液腫瘤科	第一醫療大樓1樓	28		莊博雅 21066		莊博雅 21066	劉惠文 19290	劉惠文 19290	劉惠文 19290			林彧德 18239	莊博雅 21066		謝耀宇 10573	謝耀宇 10573		
		29		趙祖怡 10575	謝耀宇 10573	謝耀宇 10573	鄭偉宏 13520		鄭偉宏 13520		莊博雅 21066	趙祖怡 10575 (限50號)	鄭偉宏 13520		劉惠文 19290	趙祖怡 10575		鄭偉宏 13520
安寧緩和門診			趙祖怡 10575 (29診看診) 蔡易杰 11445 (32診看診)			劉惠文 19290 (28診看診) 莊惟凱 21250 (32診看診)		劉惠文 19290 (28診看診)	莊惟凱 21250 (32診看診)		蔡若婷 10576 (32診看診)	蔡易杰 11445 (32診看診)		劉惠文 19290 (29診看診)				
風濕免疫科	第一醫療大樓1樓	17	張又升 12090 (限60號)	林聖閔 15318	林聖閔 15318 (17:30看診)	張又升 12090 (限60號)	林聖閔 15318	蘇勤方 21298 (17:30看診)	蘇勤方 21298	林聖閔 15318	張又升 12090 (限80號) (17:30看診)	蘇勤方 21298	高瑞鴻 23299	高瑞鴻 23299	張又升 12090 (限80號)	蘇勤方 21298		張又升 12090 (限80號) (08:00看診) (4/6、20) 蘇勤方 21298 (4/13、27)
		18	高瑞鴻 23299	李苡萍 19310						高瑞鴻 23299			沈品佑 20286					
家庭醫學科	第一醫療大樓2樓	3	林姿吟 16550	劉家鴻 08469	張德宇 18414	張德宇 18414	周碩渠 09140 (兼職業醫學科)	徐于涵 17329	李思翰 18255	林姿吟 16550	劉家鴻 08469	周碩渠 09140	王龍祥 20433	謝蔡豪 21424	彭邦中 20090	陳信儒 21297	陳筱筠 61911	張德宇 18414 (4/6) 王龍祥 20433 (4/13) 李思翰 18255 (4/20) 徐于涵 17329 (4/27)
		5	夏良甄 20263 (限15號)	陳威宇 20252 (限15號)	李亭萱 19190	胡鎮瀚 20282 (限15號)	吳仕嘉 21177 (限10號)	張家豪 21268	夏良甄 20263 (限15號)	朱家瑜 21174 (限10號)	余明謙 21267	張家豪 21268	郭常璐 21188 (限10號)	蘇明章 50381	陳威宇 20252 (限15號)	胡鎮瀚 20282 (限15號)	陳信儒 21297	陳信儒 21297 (4/6) 謝蔡豪 21424 (4/13) 林姿吟 16550 (4/20) 彭邦中 20090 (4/27)
		6														李亭萱 19190		
		8													謝蔡豪 21424			
		22		余明謙 21267			劉家鴻 08469	陳信儒 21297	李思翰 18255	李亭萱 19190	張家豪 21268					張德宇 18414		余明謙 21267
高齡		徐于涵 17329 (一大2樓高齡1診看診)			徐于涵 17329 (一大2樓高齡2診看診)		彭邦中 20090 (一大2樓高齡1診看診)	王龍祥 20433 (一大2樓高齡2診看診)				李思翰 18255 (一大2樓高齡1診看診) 林英欽 62757 (一大2樓高齡2診看診)		王龍祥 20433 (一大2樓高齡2診看診)				
居家醫療特別門診 (醫院安排到宅醫療, 不開預約)			周碩渠 09140 林姿吟 16550			劉家鴻 08469 林姿吟 16550			彭邦中 20090 王龍祥 20433 林英欽 62757	劉家鴻 08469 周碩渠 09140		劉家鴻 08469 周碩渠 09140			劉家鴻 08469 周碩渠 09140			
戒菸特別門診 (合併於家醫科門診)		林姿吟 16550	劉家鴻 08469 徐于涵 17329 余明謙 21267	張德宇 18414 李亭萱 19190	劉家鴻 08469 張德宇 18414	周碩渠 09140 徐于涵 17329 陳信儒 21297	李思翰 18255 徐于涵 17329 張家豪 21268	彭邦中 20090 李亭萱 19190 李思翰 18255	林姿吟 16550 王龍祥 20433 彭邦中 20090 張家豪 21268 李亭萱 19190	劉家鴻 08469 余明謙 21267	周碩渠 09140 張家豪 21268 謝蔡豪 21424	林英欽 62757 王龍祥 20433 張德宇 18414 李思翰 18255	蘇明章 50381 謝蔡豪 21424	彭邦中 20090 王龍祥 20433	陳信儒 21297 余明謙 21267	陳筱筠 61911 陳信儒 21297	4/6 張德宇 18414 陳信儒 21297 4/13 王龍祥 20433 謝蔡豪 21424 4/20 李思翰 18255 林姿吟 16550 4/27 徐于涵 17329 彭邦中 20090	
旅遊醫學門診 (合併於家醫科門診)							張家豪 21268			余明謙 21267					李亭萱 19190			
健康檢查諮詢特別門診 (第一醫療大樓12樓健康管理中心)		彭邦中 20090	謝蔡豪 21424		周碩渠 09140	陳信儒 21297		張德宇 18414	徐于涵 17329		謝蔡豪 21424	劉家鴻 08469		謝蔡豪 21424	徐于涵 17329		周碩渠 09140	
健康檢查門診體檢 (第一醫療大樓2樓健康檢查中心)		周碩渠 09140	張德宇 18414		彭邦中 20090	林姿吟 16550		劉家鴻 08469	李思翰 18255		陳信儒 21297	王龍祥 20433		李思翰 18255	林姿吟 16550		劉家鴻 08469	
職業醫學科 (員工職場健康服務門診)					周碩渠 50124 (限5號)													
預立醫療照護諮商門診 (限由社工委轉介預約)									謝蔡豪 21424				林姿吟 16550					

外科系	診區	診間	星期一			星期二			星期三			星期四			星期五			星期六		
			上午	下午	夜間	上午	下午	夜間	上午	下午	夜間	上午	下午	夜間	上午	下午	夜間	上午		
一般外科	第一醫療大樓1樓	15	蘇彥豪 11066	李明哲 23560	陳信安 11063	王萬榆 10104	王子瑄 17629	陳平 17340	王萬榆 10104	沈士強 17199	蔡葵諺 10351	蔡葵諺 10351	陳信安 11063	王子瑄 17629	蘇彥豪 11066 陳平 17340 (外10診看診)	沈士強 17199	王萬榆 10104	陳信安 11063		
						蔡葵諺 10351 (外13診看診)				王子瑄 17629 (外10診看診)	陳平 17340 (外16診看診)					李明哲 23560 (外20診看診)				
			蘇彥豪 11066			王萬榆 10104				王萬榆 10104	沈士強 17199					蘇彥豪 11066	沈士強 17199	王萬榆 10104		
			肝膽胰外科		李明哲 23560	陳信安 11063	蔡葵諺 10351 (外13診看診)						蔡葵諺 10351	蔡葵諺 10351	陳信安 11063					陳信安 11063
			內分泌外科		李明哲 23560	陳信安 11063									陳信安 11063					陳信安 11063
移植外科		蘇彥豪 11066		陳信安 11063								陳信安 11063		蘇彥豪 11066 李明哲 23560			陳信安 11063			
大腸直腸外科		16	顏珉玄 17251	陳穎韋 16402	張東晟 09432 (13診看診)	丘基泰 10305	楊千儀 18382	顏珉玄 17251	陳穎韋 16402		丘基泰 10305	張東晟 09432 (13診看診)	顏珉玄 17251	陳穎韋 16402	丘基泰 10305	張東晟 09432 (13診看診)		陳穎韋 16402		
乳房外科 (第一醫療大樓3樓乳房健康管理中心看診) ※洪進昇醫師門診限掛複診。			蘇智銘 08261	廖立民 18643	譚家偉 13259 (1樓外16診看診)	蘇智銘 08261	蘇筠婷 18031		蘇筠婷 18031	蘇智銘 08261		譚家偉 13259 吳志雄 61890 (限65號) (1樓外16診看診)	洪進昇 62837 (限40號)(限掛複診) 廖立民 18643 (3樓乳2診看診)	蘇筠婷 18031 (1樓外13診看診)	廖立民 18643	譚家偉 13259		蘇智銘 08261		
小兒外科 (第一醫療大樓2樓兒科看診)				魏晉弘 17333		魏晉弘 17333							魏晉弘 17333				黃振盛 60033			
心臟血管外科		13																柯玉誠 14580 (4/12-26為教學診) (限10位)(09:00看診)		
		20	林寬傑 21514		陳永仁 23551	莊民楷 22581				莊民楷 22581				陳永仁 23551	林寬傑 21514	陳永仁 23551				
		21	柯玉誠 14580									柯玉誠 14580 (4/10-24)								
胸腔外科		21		張統優 09262		郭光泰 10205	吳維喬 20152		洪邦傑 16615	吳維喬 20152		張統優 09262	郭光泰 10205		吳維喬 20152		洪邦傑 16615	洪邦傑 16615		
外傷科			顏珉玄 17251 (16診看診) 許庭碩 12293 (10診看診) 廖振焜 17255 (9診看診)	張統優 09262 (21診看診) 廖立民 18643 (一六三樓乳1診看診) 許庭碩 12293 (1診看診) 廖振焜 17255 (9診看診) 陳穎韋 16402 (16診看診)	陳冠豪 14276 (限60號) (1診看診)	王萬榆 10104 (15診看診) 陳顯中 15328 (二六1樓27診看診) 蔡葵諺 10351 (15診看診) 王子瑄 17629 (15診看診) 蘇筠婷 18031 (一六三樓乳1診看診)	陳顯中 15328 (16診看診) 陳顯中 15328 (二六1樓27診看診) 謝岳穎 11154 (1診看診)	陳平 17340 (15診看診) 顏珉玄 17251 (16診看診) 陳顯中 15328 (二六1樓27診看診) 謝岳穎 11154 (1診看診)	王子瑄 17629 (10診看診) 王萬榆 10104 (15診看診) 陳穎韋 16402 (16診看診) 洪邦傑 16615 (21診看診) 蘇筠婷 18031 (一六三樓乳1診看診)	沈士強 17199 (15診看診) 陳平 17340 (16診看診) 許庭碩 12293 (9診看診)	蔡葵諺 10351 (15診看診)	張統優 09262 (21診看診) 蔡葵諺 10351 (15診看診) 許庭碩 12293 (2診看診) 廖振焜 17255 (9診看診) 陳顯中 15328 (二六1樓30診看診)	顏珉玄 17251 (16診看診) 廖立民 18643 (一六三樓乳2診看診) 陳冠豪 14276 (1診看診) 廖振焜 17255 (9診看診)	陳穎韋 16402 (16診看診) 王子瑄 17629 (15診看診) 蘇筠婷 18031 (1樓外13診看診)	廖立民 18643 (一六三樓乳1診看診) 陳冠豪 14276 (9診看診) 謝岳穎 11154 (高齡1診看診) 陳平 17340 (10診看診)	沈士強 17199 (15診看診) 謝岳穎 11154 (10診看診)	王萬榆 10104 (15診看診) 洪邦傑 16615 (21診看診)	陳穎韋 16402 (16診看診) 洪邦傑 16615 (21診看診)		
骨科	第一醫療大樓1樓	1	黃錦前 17254	許庭碩 12293	陳冠豪 14276 (限60號)	林哲立 11010 (限80號) (關節退化特別門診)	謝岳穎 11154 (限60號)	謝岳穎 11154 (限60號)	林哲立 11010 (限65號)		黃裕閔 08591 (限70號)	黃裕閔 08591 (關節退化特別門診) (限70號)	陳冠豪 14276		林哲立 11010 (限80號) (關節退化特別門診)	林哲立 11010 (限80號)		林哲立 11010 (限80號)		
		2	黃裕閔 08591 (限70號)	黃裕閔 08591 (足踝特別門診)		曾永輝 62759 (脊椎特別門診)			陳致宇 10207	陳致宇 10207		許庭碩 12293	陳沛華 16185	陳加憲 10688 (限40號)	陳致宇 10207 (限70號)	陳致宇 10207 (限60號)	吳俊穎 14275 (限65號)			
		3	王智毅 19036 (肩膝關節及運動醫學特 別門診)	王智毅 19036 (肩膝關節及運動醫學特 別門診)		江長蓉 10687 (限50號)	江長蓉 10687 (限50號) (脊椎特別門診)		王智毅 19036 (肩膝關節及運動醫學特 別門診)		王智毅 19036 (肩膝關節及運動醫學特 別門診)		江長蓉 10687 (限50號)	王智毅 19036 (肩膝關節及運動醫學特 別門診)		陳沛華 16185	陳沛華 16185			
		5	吳連禎 12567 (脊椎特別門診)(限70號)	吳連禎 12567 (脊椎特別門診)		邱彥碩 08441 (限40號) (不開放現場掛號)	邱彥碩 08441 (限60號)		林毅成 08257 (膝關節障礙門診)	吳俊穎 14275		吳連禎 12567 (關節特別門診)(限70號)	吳連禎 12567 (關節特別門診)(限70號)			邱彥碩 08441 (限40號) (不開放現場掛號)	邱彥碩 08441 (限40號)			
		6	翁佩韋 15052 (限60號)(關節及運動 醫學特別門診)					黃錦前 17254	黃錦前 17254		翁佩韋 15052 (限55號)	翁佩韋 15052 (限50號)(關節及運動 醫學特別門診)	翁佩韋 15052 (限50號)			翁佩韋 15052 (限50號)	翁佩韋 15052 (4/12-26)		黃錦前 17254	
		9	廖振焜 17255	廖振焜 17255		林毅成 08257	林毅成 08257 (膝關節障礙門診)		吳俊穎 14275	許庭碩 12293 (教學診)(限10位) (14:00看診)		廖振焜 17255	廖振焜 17255			陳冠豪 14276	吳俊穎 14275 (4/19)	翁佩韋 15052 (4/12-26)		
		10	許庭碩 12293				陳志華 18028			陳加憲 10688 (脊椎特別門診)			陳志華 18028				謝岳穎 11154			
		高齡														謝岳穎 11154 (一六二樓高齡1診看診)			吳連禎 12567 (限50號)(背負礙特別門診) (一六二樓高齡1診看診)	
泌尿科		13											高偉棠 12319 (教學診)(限10位) (14:00看診)							
		16														董劭偉 17320				
		20		吳佳璋 08253 (性功能障礙與慢性攝護 腺發炎特別門診)																
		22	高偉棠 12319			吳佳璋 08253 (08:00看診)	魏汶玲 15334		江怡德 11229	胡書維 10352		江怡德 11229	劉家宏 09599		吳佳璋 08253 (08:00看診)	陳冠州 08141		胡書維 10352		
		23	陳冠州 08141 (限80號) (泌尿腫瘤特別門診)	高偉棠 12319	劉家宏 09599	崔克宏 21288	董劭偉 17320	鄒凱亦 11579	陳冠州 08141 (限80號)		江怡德 11229	高偉棠 12319 (微創及遠文西特別門診)	胡書維 10352	陳冠州 08141 (限95號)	劉家宏 09599	江怡德 11229	高偉棠 12319	劉家宏 09599		
		31	鄒凱亦 11579	林嘉緯 19153		董劭偉 17320	吳佳璋 08253 (限約診)		崔克宏 21288	鄒凱亦 11579			崔克宏 21288		胡書維 10352				魏汶玲 15334	
高齡 2												鄒凱亦 11579 (一六二樓高齡2診看診)					魏汶玲 15334 (一六二樓高齡2診看診)			

外科系	診區	診間	星期一			星期二			星期三			星期四			星期五			星期六	
			上午	下午	夜間	上午	下午	夜間	上午	下午	夜間	上午	下午	夜間	上午	下午	夜間	上午	
神經外科	第二醫療大樓1樓	27		陳淑美 60569 (14:00看診)	林乾閔 08056 (限50號)	楊順泰 08512	陳顯中 15328	陳顯中 15328	林乾閔 08056 (限60號)	林乾閔 08056		羅偉倫 12317	韓政達 17358		林乾閔 08056 (限70號)	楊順泰 08512	楊順泰 08512	陳顯中 15328	
		28	盧佑群 15230	羅偉倫 12317			雷大雅 21111 (小兒神外)	羅偉倫 12317 (神經疼痛介入治療特別門診)					雷大雅 21111 (小兒神外)	蘇亦昌 19370	蘇亦昌 19370				韓政達 17358
		29			許秉閔 16250		林家瑋 08050		許秉閔 16250	張丞圭 11064		盧佑群 15230	林家瑋 08050 (教學診)(限10位) (14:00看診)		韓政達 17358	林家瑋 08050			
		30	甘宜弘 15262	鍾文裕 22611 (加馬刀特別門診)		甘宜弘 15262			鍾文裕 22611 (加馬刀特別門診)	蘇亦昌 19370		蔣永孝 62723		甘宜弘 15262	杜永光 17555 (腦血管及腦腫瘤特別門診) (09:00看診)	林明錦 63318			
		31	劉恆維 15353 (09:00看診)	劉恆維 15353	盧佑群 15230	蘇鈺凱 10463	李祐萱 15231 (二大樓2樓疼痛1診)		劉恆維 15353 (09:00看診)	李祐萱 15231	李祐萱 15231	李祐萱 15231	蘇鈺凱 10463	韓政達 17358			許秉閔 16250		蘇鈺凱 10463
									羅偉倫 12317 (09:00看診) (二大樓2樓疼痛1診)										
ROSA 機器人手術特別門診					許秉閔 16250	蘇鈺凱 10463		劉恆維 15353	林乾閔 08056 (限60號)		羅偉倫 12317		甘宜弘 15262		林家瑋 08050				
脊椎、背痛門診			劉恆維 15353		林乾閔 08056 (限50號)	甘宜弘 15262		許秉閔 16250	林乾閔 08056 (限60號)				甘宜弘 15262	林乾閔 08056 (限70號)	林明錦 63318		蘇鈺凱 10463		
腦腫瘤、腦中風、腦血管病變特別門診						蘇鈺凱 10463 (腦腫瘤)	林家瑋 08050 (腦腫瘤)			蘇亦昌 19370		蘇鈺凱 10463	蘇亦昌 19370	蘇亦昌 19370	杜永光 17555 (腦血管及腦腫瘤特別門診) (09:00看診)	楊順泰 08512			
整形外科	第一醫療大樓3樓	1			蔡豐州 19349	蔡豐州 19349	整合性門診新陳代謝科 何志聰 15319	整合性周邊血管門診 心臟內科 宋立勤 10204	鄔逸群 18002 (限40號)								蔡豐州 19349		
		2		蔡青松 17235								蔡青松 17235	蔡青松 17235 (限40號)						
		3	鄔逸群 18002 (限40號)				張舜程 15405 (限100號)	張舜程 15405 (限60號)	張舜程 15405 (限約診)							張舜程 15405 (限80號)	鄔逸群 18002 (限40號)		
婦兒科系	診區	診間	星期一			星期二			星期三			星期四			星期五			星期六	
			上午	下午	夜間	上午	下午	夜間	上午	下午	夜間	上午	下午	夜間	上午	下午	夜間	上午	
婦產科 ※張君堯醫師門診採報到制，依現場報到順序看診。 ※楊振銘醫師門診改為依掛號順序看診。	第一醫療大樓2樓	1	楊振銘 09327	鄭敏慧 60890 (此診不看產科) (抹片門診)	蔡岳儒 11065 (抹片門診)	蔡岳儒 11065 (抹片門診)	賴鴻政 13469 (限40號)	賴鴻政 13469 (4/9、23)(限30號)	楊振銘 09327 (限60號)(婦女泌尿暨更年期特別門診)	楊振銘 09327 (限約診)		賴鴻政 13469 (09:00看診)(限40號)	陳嘉維 17019 (14:00看診)		朱凌慧 18418 (抹片門診)	楊振銘 09327		楊振銘 09327 (限60號)	
		2	蘇茗軒 22066		毛士鵬 17253 (限60號)(17:30看診)	毛士鵬 17253	毛士鵬 17253 (達文西手術專診)	蘇茗軒 22066	鍾明宗 22475	林璟容 63061		蔡岳儒 11065 (教學診)(限掛10位) (09:00看診)(抹片門診)	朱凌慧 18418 (抹片門診)	蘇茗軒 22066	袁九重 62330 (4/12、25)(09:00看診) (限25號)(婦產整合門診) (此診不看產科) 溫國璋 19345 (4/19)(09:00看診)	毛士鵬 17253 (限60號) (17:30看診)	鍾明宗 22475 (09:00看診)		
		3	張君堯 09567 (高危險妊娠特別門診)		鍾明宗 22475	朱凌慧 18418	陳嘉維 17019	張君堯 09567 (青少年婦女特別門診) (抹片門診)	宋碧琳 62746	許越涵 22205	許越涵 22205			陳嘉維 17019	許越涵 22205 (09:00看診)	張君堯 09567 (抹片門診)	朱凌慧 18418 (抹片門診)	張君堯 09567 (抹片門診)	
		5	溫國璋 19345 (抹片門診)	陳碧華 12025 (限80號)		溫國璋 19345 (09:00看診)(抹片門診)	李浩 23110		陳碧華 12025 (限80號)	李浩 23110 (14:00看診)	李浩 23110		陳碧華 12025 (限80號)	賴廷榮 63136 (14:00看診)	溫國璋 19345	陳碧華 12025 (限80號)			
		婦科達文西門診 (限達文西手術及癌症病人)							賴鴻政 13469	賴鴻政 13469 (4/9、23)			賴鴻政 13469 (09:00看診)						
女性癌症整合門診 婦癌：賴鴻政、袁九重醫師 乳癌：蘇智銘醫師 (一次樓3樓乳房健康管理中心)			蘇智銘 08261				賴鴻政 13469 (限40號)	賴鴻政 13469 (4/9、23)(限30號)			賴鴻政 13469 (限40號)			袁九重 62330 (限25號)(4/12、26)			蘇智銘 08261 (一次樓3樓乳房健康管理中心)		
羊膜穿刺暨超音波特約檢查診 (限約診)			張路得 19571	毛士鵬 17253		張路得 19571	蔡岳儒 11065	毛士鵬 17253	張君堯 09567 毛士鵬 17253	毛士鵬 17253		張君堯 09567 毛士鵬 17253	蔡岳儒 11065	楊振銘 09327	毛士鵬 17253				
生殖醫學門診 (6樓生殖醫學中心)																	江怡德 50141 (男性不孕) (4/13、27)(限約診)		
兒科部 ※健兒門診：限施打預防針者，現場請取健保卡報到，時間：週一~週五下午13:00-16:00。 ※卡介苗限週五下午施打。	第一醫療大樓2樓	◎一般兒科：陳世彥、郭雲鼎、林文川、林聖傑、王傳育、方旭彬、陳淑惠、呂孟哲、陳瑛芳、周正哲、張馨元、鄭弘彥、汪小芹 ◎兒童重症醫學：郭雲鼎																	
		1	方旭彬 11282 (小兒腸胃)	魏晉弘 17333 (小兒外科)	林招慶 17416 (小兒神經)	魏晉弘 17333 (小兒外科)	汪小芹 21496 (新生兒科)	方旭彬 11282 (小兒腸胃)	呂孟哲 13490 (兒童過敏免疫風濕)	陳淑惠 13081 (小兒血液腫瘤)	周正哲 19434 (小兒神經)(4/10、24)	周正哲 19434 (小兒神經)	魏晉弘 17333 (小兒外科)	陳淑惠 13081 (兒童血液腫瘤聯合門診)	方旭彬 11282 (小兒腸胃)	周正哲 19434 (小兒神經)	黃振盛 60033 (小兒外科)		
		2	林聖傑 09261 (小兒過敏氣喘免疫)	陳瑛芳 18561 (新生兒科)	呂孟哲 13490 (兒童過敏免疫風濕)	周正哲 19434 (小兒神經)	林招慶 17416 (小兒神經)			鄭弘彥 19575 (小兒腸胃) (4/3、17)	陳世彥 18159 (小兒腸胃) (4/3、17)	陳世彥 18159 (小兒腸胃)	呂孟哲 13490 (兒童過敏免疫風濕)	呂孟哲 13490 (青少年醫學門診) (兒童過敏免疫風濕)	鄭弘彥 19575 (小兒腸胃)	陳淑惠 13081 (限看小兒血液腫瘤) (4/26)	王傳育 62840 (限掛小兒神經科) (4/19)(限65號)	陳世彥 18159 (小兒腸胃)(4/13、27)	
		3	郭雲鼎 08052 (小兒神經)	林文川 09009 (小兒感染)		陳世彥 18159 (小兒腸胃)	林文川 09009 (小兒感染)	林聖傑 09261 (小兒過敏氣喘免疫)	郭雲鼎 08052 (小兒神經)	周正哲 19434 (小兒神經)(4/10、24)	鄭弘彥 19575 (小兒腸胃)	林聖傑 09261 (小兒過敏氣喘免疫)	方旭彬 11282 (小兒腸胃)	林文川 09009 (小兒感染)	汪小芹 21496 (新生兒科)	陳世彥 18159 (小兒腸胃)	郭雲鼎 08052 (小兒神經)(限65號)	林聖傑 09261 (小兒過敏氣喘免疫)	
		5	陸振翹 62893 (小兒心臟)	葉純甫 11058 (早產兒特別門診) (限約診)	張馨元 21515 (生長發育、內分泌特別門診)	陳淑惠 13081 (教學診)(小兒血液腫瘤) (限10位)(09:00看診)			陸振翹 62893 (小兒心臟)	張馨元 21515 (生長發育、內分泌特別門診)		鄭弘彥 19575 (小兒腸胃)	陳瑛芳 18561 (新生兒科)		林招慶 17416 (小兒神經)	張馨元 21515 (生長發育、內分泌特別門診)	鄭弘彥 19575 (小兒腸胃)(4/12、26)	張馨元 21515 (生長發育、內分泌特別門診)	
健兒門診 (以現場報到順序為主)				林聖傑 09261			陳瑛芳 18561			林文川 09009			陳淑惠 13081		郭雲鼎 08052		呂孟哲 13490 汪小芹 21496		

牙科	診區	診間	星期一			星期二			星期三			星期四			星期五			星期六	
			上午	下午	夜間	上午	下午	夜間	上午	下午	夜間	上午	下午	夜間	上午	下午	夜間	上午	
輪值醫師 ◎牙科以現場報到為主。 ◎牙科看診時間較長，敬請見諒。 牙科部諮詢及轉診專線：(02) 2249-0088 轉 2556																			
一般(牙科)門診	第一醫療大樓2樓 牙科門診區		韓松穎 15403	徐筱婷 14473	徐筱婷 14473	韓松穎 15403	林宜欣 14198 (4/2、16、30) 黃慧瑜 08866 (4/9、23)	徐筱婷 14473	林哲堂 60138 林國堯 20092	劉興格 63139	許家禎 08687	徐筱婷 14473	曹源利 11186	曹源利 11186	許家禎 08687 (4/12、26) 曹源利 11186 (4/19)	許家禎 08687	黃金聲 09520	韓松穎 15403 (4/13、27) 曹源利 11186 (4/13、20) 邵孔昱 21296 (4/6)	
家庭牙醫學科				曹源利 11186 (教學診)(限約診)	許源哲 62887						許家禎 08687 (教學診)(限約診)	許家禎 08687		曹源利 11186		許家禎 08687			
人工植牙特別門診 (自費門診)			黃茂栓 08686 (口腔顎面外科看診)		曹源利 11186 沈芝齊 15484 (牙周病科看診)	黃茂栓 08686 (口腔顎面外科看診) 張維仁 08806 (牙周病科看診)	黃茂栓 08686		張維仁 08806 (牙周病科看診)		黃金聲 09520 (口腔顎面外科看診)	韓松穎 15403 林宜欣 14198	黃茂栓 08686 林宜欣 14198	曹源利 11186 黃茂栓 08686 (口腔顎面外科看診)	沈芝齊 15484 (牙周病科看診)	張維仁 08806 黃茂栓 08686 (口腔顎面外科看診)	黃金聲 09520 (口腔顎面外科看診)	黃茂栓 08686 (限約診)	
舒眠鎮靜口腔治療 特別門診 (自費門診)			楊雅婷 18560 (兒童牙科看診) (限掛30人)	黃茂栓 08686 (植牙門診看診) 王威迪 62755 (兒童牙科看診) (限掛30人)	王威迪 62755 (兒童牙科看診) 許彤年 12460 (口腔顎面外科看診)	黃慧瑜 08866 (兒童牙科看診) (限掛30人)	陳叙良 63315 (口腔顎面外科看診)				黃慧瑜 08866 (兒童牙科看診) (限掛30人)		楊雅婷 18560 (兒童牙科看診) (限掛30人)	王威迪 62755 (兒童牙科看診) (限掛30人)	黃茂栓 08686 (口腔顎面外科看診)				
口腔顎面外科			黃茂栓 08686	黃茂栓 08686 (限約診) 羅金文 60137 (限掛30位) 許彤年 12460 (教學診)(限約診)	許彤年 12460	黃茂栓 08686 陳叙良 63315	黃金聲 09520 陳叙良 63315 黃茂栓 08686 (植牙門診看診)	邵孔昱 21296	許彤年 12460	黃金聲 09520 羅金文 60137 (限約診) (正顎手術)	黃金聲 09520	許彤年 12460 邵孔昱 21296 (教學診)(限約診)	黃茂栓 08686 許彤年 12460	黃茂栓 08686	邵孔昱 21296 (4/19)	黃茂栓 08686 陳叙良 63315	黃金聲 09520	邵孔昱 21296 黃茂栓 08686 (教學診)(限約診)	
口腔內科										巫仰哲 62797									郭倍榮 60554
口腔黏膜特別門診			黃茂栓 08686 (口腔顎面外科看診)	黃茂栓 08686 (限約診)		黃茂栓 08686 (口腔顎面外科看診)	黃金聲 09520 (口腔顎面外科看診)		許彤年 12460 (口腔顎面外科看診)	巫仰哲 62797 (口腔內科看診)		許彤年 12460 (口腔顎面外科看診)	許彤年 12460 (口腔顎面外科看診)		邵孔昱 21296 (口腔癌特診)	黃茂栓 08686 (口腔顎面外科看診)			郭倍榮 60554 (口腔內科看診)
難拔阻生牙特別門診			黃茂栓 08686 (口腔顎面外科看診)	黃茂栓 08686 (植牙門診看診) 羅金文 60137 (口腔顎面外科看診) 許彤年 12460 (限約診)	許彤年 12460 (口腔顎面外科看診)	黃茂栓 08686 (口腔顎面外科看診) 陳叙良 63315 (口腔顎面外科看診)	黃金聲 09520 (口腔顎面外科看診) 陳叙良 63315 黃茂栓 08686 (植牙門診看診)	邵孔昱 21296 (口腔顎面外科看診)	許彤年 12460 (口腔顎面外科看診)	黃金聲 09520 (口腔顎面外科看診) 羅金文 60137 (限約診)	黃金聲 09520 (口腔顎面外科看診)	許彤年 12460 (口腔顎面外科看診)	黃茂栓 08686 許彤年 12460 (口腔顎面外科看診)	黃茂栓 08686 (口腔顎面外科看診)		黃茂栓 08686 (口腔顎面外科看診) 陳叙良 63315 (口腔顎面外科看診)	黃金聲 09520 (口腔顎面外科看診)	邵孔昱 21296 (口腔顎面外科看診) 黃茂栓 08686 (限約診)	
口腔癌特診														黃金聲 09520		邵孔昱 21296 (4/12、26)			
膺復假牙			韓松穎 15403	徐筱婷 14473	徐筱婷 14473	曹源利 11186 韓松穎 15403	徐筱婷 14473 (教學診)(限約診)		林哲堂 60138				徐筱婷 14473	韓松穎 15403					韓松穎 15403
老人牙科門診									林哲堂 60138 (膺復假牙科看診)									王本華 60202 (限30位)	王本華 60202 (限30位)
全瓷美白牙科 (全瓷冠、貼片)(自費門診)							韓松穎 15403												
牙周病專科			楊甯雅 63321 沈芝齊 15484 (教學診)(限約診)	沈芝齊 15484	沈芝齊 15484 (限40位)	張維仁 08806 林宜欣 14198 (教學診)(限約診)	林宜欣 14198 (限40位)		張維仁 08806	王松蕙 62713	王松蕙 62713	林宜欣 14198 (限30位)(4/11、25) 沈芝齊 15484 (4/18)	林宜欣 14198 (限30位) 沈芝齊 15484 (4/11、25)		沈芝齊 15484 張維仁 08806 (教學診)(限約診)				
顯微牙周美學門診						楊甯雅 63321						林宜欣 14198 (4/18)	沈芝齊 15484 (4/18) 林宜欣 14198 (4/11)						
齒顎矯正 (自費門診)			林國堯 20092	林國堯 20092	許恒瑞 50637	黃慧瑜 08866 (兒童牙科看診) (限30位)	林國堯 20092	林國堯 20092	林國堯 20092	盧建勳 60562 (隱形矯正) 黃慧瑜 08866 (限30位)	黃慧瑜 08866 (限30位)			林國堯 20092		林國堯 20092	林國堯 20092	黃慧瑜 08866 (青少年齒顎矯正) (限30位) 林國堯 20092	
兒童牙科			楊雅婷 18560 (限30位)	王威迪 62755 (限30位) 楊雅婷 18560 (限30位)	王威迪 62755 (限30位)	黃慧瑜 08866 (限30位)			楊雅婷 18560 (限30位)	黃慧瑜 08866 (限30位)		楊雅婷 18560 (限30位)	王威迪 62755 黃慧瑜 08866 (限約診)(教學診)	王威迪 62755 (限30位) (青少年齒顎矯正)	陳瓊芬 61692 (限30位)	陳瓊芬 61692 (限30位)			李昀蓁 21439 (限30位) 李賦庭 22429 (限30位)
健兒牙科(塗氟、保健)				輪值醫師			輪值醫師			輪值醫師				輪值醫師		輪值醫師			
特殊需求者 口腔照護中心 (採用約診方式) 請電話：02-2249-0088 轉1451或1452		第一醫療大樓5樓	王茂生 50600 彭淑屏 23131 陳晶晶 23132	江錫仁 50026 石公燦 60163 許恒瑞 61316 彭淑屏 23131 陳晶晶 23132		黃大森 23130 許丕緒 60168 彭淑屏 23131 陳晶晶 23132	彭淑屏 23131 (一般門診) 陳晶晶 23132		吳國雄 60170 許丕緒 60168 彭淑屏 23131	吳國雄 60170 李梓榮 62308 (一般門診) 彭淑屏 23131 邵孔昱 50614 黃茂栓 50045		黃大森 23130 柯恩生 61135 王榮昌 60451 王威迪 50484 黃茂栓 50045 彭淑屏 23131 陳叙良 50635 陳晶晶 23132	柯恩生 61135 楊雅婷 50212 洪素修 60773		蘇英文 62804 陳叙良 50635 王威迪 50484	李信宏 60171 陳晶晶 23132 (一般門診)			黃大森 23130 許訓銘 62511

其他專科		診區	診間	星期一			星期二			星期三			星期四			星期五			星期六	
				上午	下午	夜間	上午	下午	夜間	上午	下午	夜間	上午	下午	夜間	上午	下午	夜間	上午	
影像醫學部	影像診療暨微創治療門診 (第一醫療大樓1樓)		20				林哲銘 16610													
	腦中風微創導管治療門診 (第二醫療大樓1樓)		29				姜振華 12402						呂岳勳 20001 (一大1樓外10診看診)							
眼科	第一醫療大樓3樓	1		鄭琪睿 17201 (眼神經)(青光眼)			林孟穎 10208 (屈光)(眼整形)	吳廷郁 14304 (視網膜)(4/2、16、30) 鄭琪睿 17201 (眼神經)(青光眼) (4/9、23)	林孟穎 10208 (屈光)(眼整形)	黃心慧 23220		許祺鑫 11069 (限25號)(青光眼) (4/10、24) 黃心慧 23220 (4/3、17)		林孟穎 10208 (屈光)(眼整形) (4/11、25) 吳嘉敏 11068 (視網膜)(葡萄膜炎) (4/18)			吳廷郁 14304 (視網膜)	黃心慧 23220	黃心慧 23220	
		2		許祺鑫 11069 (限30號)(青光眼)			鄭琪睿 17201 (視網膜)(葡萄膜炎)	黃心慧 23220 (4/2、16、30)				許祺鑫 11069 (限30號)(青光眼)		吳廷郁 14304 (眼神經)(青光眼)	吳嘉敏 11068 (視網膜)(葡萄膜炎)			許祺鑫 11069 (限30號)(青光眼)	吳嘉敏 11068 (4/6)(視網膜、葡萄膜炎) 許祺鑫 11069 (4/20)(限30號)(青光眼)	
		3	吳廷郁 14304 (視網膜)	許紋銘 62745 (限45號)(眼整形)			吳嘉敏 11068 (視網膜)(葡萄膜炎)					許紋銘 62745 (限45號)(眼整形)			鄭琪睿 17201 (眼神經)(青光眼)	林孟穎 10208 (屈光)(眼整形)		林子瑜 62795 (角膜炎)	吳嘉敏 11068 (視網膜)(葡萄膜炎)	
		5	黃心慧 23220		賴史忠 21366 (角膜炎)	賴史忠 21366 (角膜炎)					林怡嬋 63135 (4/24)			林怡嬋 63135 (4/11、25)				賴史忠 21366 (角膜炎)		賴史忠 21366 (角膜炎)(4/13、27)
眼科糖尿病整合門診 (限約診)			吳廷郁 14304 (4/1、15、29) 黃心慧 23220 (4/8、22)	許祺鑫 11069	賴史忠 21366	鄭琪睿 17201	黃心慧 23220 (4/2、16) 林孟穎 10208 (4/9、23、30)	吳廷郁 14304 (4/2、16、30) 鄭琪睿 17201 (4/9、23)	林孟穎 10208	黃心慧 23220		許祺鑫 11069 (4/10、24) 黃心慧 23220 (4/3、17)	吳廷郁 14304	林孟穎 10208 (4/18) 吳嘉敏 11068 (4/11、25)	林孟穎 10208 (4/11、25) 吳嘉敏 11068 (4/18)	許祺鑫 11069	吳廷郁 14304	黃心慧 23220	吳嘉敏 11068 (4/6) 許祺鑫 11069 (4/20) 黃心慧 23220 (4/13、27)	
眼科門診診間報到後請至驗光室進行基本眼科檢查，因檢查繁鎖，部分病況需使用散瞳藥水，建議提早一個小時完成報到；眼科等候時間較長，敬請見諒；眼科諮詢及轉診專線：02-2249-0088 轉 1914。																				
耳鼻喉科	第一醫療大樓2樓	1	陳美茜 09601 (鼻塞、打鼾手術)	呂曉薇 16265 (甲狀腺、頭頸部腫瘤)	孫強 63062	陳聰明 09326 (口腔癌、頭頸部腫瘤特約門診)	林以志 15677 (內視鏡微創) (睡眠呼吸障礙手術)	賴盈達 61674 (沙啞及嗓音)	陳聰明 09326 (甲狀腺、頭頸部腫瘤)	巫承融 14667 (打呼止鼾微創手術) (鼻過敏內視鏡微創手術)	巫承融 14667 (睡眠呼吸中止症、鼻炎)	呂曉薇 16265 (甲狀腺、頭頸部腫瘤)		林以志 15677 (鼻過敏)(內視鏡微創)	林以志 15677 (鼻過敏) (睡眠呼吸障礙手術)	賴盈達 61674 (沙啞及鼻過敏)			陳聰明 09326	
		2	巫承融 14667 (打呼止鼾微創手術) (鼻竇炎內視鏡微創手術)	巫承融 14667 (小兒耳鼻喉、口呼吸、扁桃腺及腺樣體疾病)		趙品植 09312 (睡眠呼吸障礙手術)	陳美茜 09601 (耳鼻喉手術) (甲狀腺、頭頸部腫瘤)	林以志 15677 (鼻過敏)			李飛鵬 62850	呂曉薇 16265 (頭頸部腫瘤)		呂曉薇 16265 (鼻過敏)(內視鏡微創)		李飛鵬 62850	呂曉薇 16265 (口腔癌、甲狀腺疾病)	王興萬 10483 (沙啞及聽障)		
		3									陳聰明 09326 (頭頸部腫瘤)(限約診)		陳美茜 09601 (限約診)	趙品植 09312 (限約診)						
		5	趙品植 09312		趙品植 09312 (睡眠呼吸障礙手術)	王興萬 10483 (沙啞及聽障)			王興萬 10483 (沙啞及聽障)	袁聖博 63058 (睡眠呼吸障礙手術) (達文西手術)	陳伯岳 62805 (鼻炎及打鼾) (睡眠呼吸障礙)(眩暈)				趙品植 09312	陳聰明 09326 (頭頸部腫瘤)	陳美茜 09601 (眩暈、耳鳴)	陳美茜 09601 (打鼾手術)	林以志 15677 (內視鏡微創) (睡眠呼吸障礙手術)	
頭頸部超音波 (限約診)					陳美茜 09601							孫強 63062								
眩暈特別門診		耳鼻喉科				陳美茜 09601 (耳2診看診)														
	神經內科					陳致中 08788 (內35診看診)														
放射腫瘤科 (第一醫療大樓1樓)		31														王裕仁 62500 (4/12、26)				
		32	蔡若婷 10576	蔡易杰 11445		李明憲 09112	莊惟凱 21250		李明憲 09112	莊惟凱 21250	黃柏璋 19322	蔡若婷 10576	蔡易杰 11445		林讓均 13451	林讓均 13451			黃柏璋 19322	
放射腫瘤科 (限約診)(第一醫療大樓地下2樓)		1	林讓均 13451	林讓均 13451		蔡若婷 10576	蔡若婷 10576		蔡易杰 11445	蔡易杰 11445		莊惟凱 21250	莊惟凱 21250		李明憲 09112	李明憲 09112				
		2	郭嘉娟 62886						郭嘉娟 62886			黃柏璋 19322	黃柏璋 19322							
質子治療諮詢門診 (自費/限約診)預約專線：02-22490088 分機 1360									李明憲 09112				蔡若婷 10576							
精神科 (身心科)	第一醫療大樓2樓	6	王俊凱 14073	曾美智 20222 (限掛16歲以上)	曾美智 20222 (限掛16歲以上)	王俊凱 14073 (睡眠障礙)	賴虹均 23498	賴虹均 23498	曾美智 20222 (限掛16歲以上)	賴虹均 23498			曾美智 20222 (限掛16歲以上)			束連文 62843 (藥癮特別門診)			曾立揚 63056 (4/13、27) 莊凱迪 24005 (4/6、20)	
		7	賴虹均 23498	李韻雅 17440 (兒童青少年心醫) (限60號)		李韻雅 17440	陳方顯 19176		李韻雅 17440	林芊芊 23378	林宜正 63145 (兒童青少年心醫)	林芊芊 23378	束連文 62843	李韻雅 17440 (兒童青少年心醫) (限60號)	楊歡 20257	林芊芊 23378	林芊芊 23378			
		8				辜筱倫 61647 (教學診)(限10位) (09:00看診)	莊凱迪 24005					王俊凱 14073				王俊凱 14073 (老年精神障礙)		莊凱迪 24005		
		高齡2				李耀東 63320 (一大2樓高齡2診看診)														
自費心理諮商 (限約診)		地點：第二醫療大樓9樓209病房臨床心理室 諮詢專線：02-2249-0088 轉分機：70211 / 70212 / 70217																		
復健科	第一醫療大樓5樓	1	洪家佩 20536	吳錦雯 09442	饒紀倫 63309 (17:30看診)(限60號)	黃士瑋 13001	林育如 63133	洪家佩 20536	楊政道 13320	黃士瑋 13001	林廉傑 17483		郭庭如 19170	徐子恆 63078	陳弘洲 10462	洪家佩 20536	楊政道 13320	徐子恆 63078		
		2	陳弘洲 10462	胡翔越 62758		楊政道 13320	林廉傑 17483		洪家佩 20536	饒紀倫 63309 (限50號)			黃士瑋 13001	陳弘洲 10462		吳錦雯 09442	楊政道 13320			
		3	林廉傑 17483				劉燦宏 63319 (限30號)			吳錦雯 09442 (兒童發展評估)	陳弘洲 10462			林廉傑 17483 (二大2樓疼痛1診)			林育如 63133			
疼痛特別門診		第二醫療大樓	林嘉祥 50726 (疼痛科)(限40號)	林嘉祥 50726 (疼痛科)(限30號)		張又升 12090 (風濕免疫科)(限60號) (一大樓1樓外17診)	李祐萱 15231 (神經外科)	羅偉倫 12317 (神經外科) (二大1樓內28診)	羅偉倫 12317 (神經外科) (09:00看診)	戴震宇 50750 (疼痛科) (下背痛暨運動傷害專診)	戴震宇 50750 (疼痛科) (肩頸暨姿勢性疼痛專診)	林廉傑 17483 (復健科)			林嘉祥 50726 (痛科)(限40號)			戴震宇 50750 (疼痛科)		

其他專科	診區	診間	星期一			星期二			星期三			星期四			星期五			星期六		
			上午	下午	夜間	上午	下午	夜間	上午	下午	夜間	上午	下午	夜間	上午	下午	夜間	上午		
代謝及體重管理中心 體重管理整合門診 (第二醫療大樓 2 樓)	1	沈士強 50473 蘇彥豪 11066 (外 15 診看診)							蘇彥豪 50095	沈士強 17199 (外 15 診看診)				沈士強 50473			李思翰 50717 蘇彥豪 11066 (外 15 診看診)	沈士強 17199 (外 15 診看診)		蘇彥豪 50095
		◎一對一營養諮詢(自費/限約診) 電話: 02-2249-0088 轉分機 8761 預約時段: 星期一至星期五 09:00 至 16:00 ◎體重管理諮詢(免費) 地點: 第二醫療大樓 2 樓 代謝及體重管理中心																		
皮膚科	第一醫療大樓 3 樓	1	李婉若 08250 (凍甲地甲矯正)	鄒嘉倫 12314	葉斯維 60891	邱蘊文 18315	李婉若 08250 (指甲矯正及小兒異位性皮膚炎特別門診)	林欣儀 61140	李婉若 08250 (乾癬特別門診)	施怡賢 13263	劉洋豪 16308	葉斯維 60891	林欣儀 61140	施怡賢 13263	邱蘊文 18315	劉洋豪 16308	鄒嘉倫 12314	李婉若 08250		
		2	施怡賢 13263	林欣儀 61140	邱蘊文 18315	翁子玉 17321	劉洋豪 16308		鄒嘉倫 12314	林欣儀 61140			翁子玉 17321		翁浩睿 20070	翁子玉 17321	翁子玉 17321	邱蘊文 18315		
		3		劉漢南 62711 (教學診)(限 10 位) (14:00 看診)		吳奕萱 20295	翁浩睿 20070						劉漢南 62711 (教學診)(限 10 位) (09:00 看診)						劉洋豪 16308	
醫學美容診 (醫學美容中心)	1	蔡青松 50620 (限約診)	邱蘊文 50362 (皮膚科)		劉洋豪 50522 (皮膚科)			張舜程 50619 (限約診)				陳昱璵 50632 (4/11、25)	翁子玉 50697 (限約診)		李婉若 50005 (皮 3 診看診)	鄒嘉倫 50329 (皮膚科)		施怡賢 50330 (皮膚科) (09:00 看診)		
		2							蔡豐州 50618 (整外醫美)							鄒逸群 50621 (限約診)				
◎如欲掛整形外科、皮膚科特定醫師，請洽醫學美容中心櫃台現場掛號																				
藥師照護門診 (第一醫療大樓 1 樓外 11 診)		藥師	藥師		藥師	藥師		藥師	藥師		藥師	藥師		藥師	藥師		藥師	藥師		
營養諮詢門診 (第一醫療大樓 2 樓諮詢門診第 3 診, 自費 250 元)		營養師	營養師		營養師	營養師		營養師	營養師		營養師	營養師		營養師	營養師		營養師	營養師	營養師	
自費心理諮商診 (第二醫療大樓 12 樓睡眠中心)			翁承澤 23071 自費心理師													翁承澤 23071 自費心理師				
◎失眠非藥物治療、自主神經生理回饋治療、個別心理諮詢與治療(每診限 5 號, 初診收費 800 元 /50 分鐘)																				
睡眠障礙					王俊凱 14073 (一大樓 2 樓精神科 6 診) 鄒定宇 08242 (二大樓 1 樓神經科 32 診)	陳信儒 21297 (一大樓 2 樓消 22 診)				林宜正 63145 (兒童青少年心智) (一大樓 2 樓精神科 7 診)	胡朝榮 08216 (二大樓 1 樓神經科 33 診)	官怡君 11294 (二大樓 1 樓神經科 36 診)			鄒定宇 08242 (二大樓 1 樓神經科 33 診)	陳信儒 21297 (一大樓 2 樓內 3 診)	陳信儒 21297 (一大樓 2 樓內 5 診)			
睡眠呼吸障礙 (胸腔內科門診)	馮博皓 13199 (一大樓 1 樓外 38 診)	陳資濤 09330 (一大樓 1 樓外 33 診)	陳冠元 14388 (一大樓 1 樓外 33 診)	馮博皓 13199 (一大樓 1 樓外 38 診)				鄭景泉 16044 (一大樓 1 樓外 38 診)	葉雲凱 19354 (一大樓 1 樓外 38 診)		劉文德 63310 (一大樓 1 樓外 36 診)				鄭景泉 16044 (一大樓 1 樓外 36 診)	馮博皓 13199 (一大樓 1 樓外 33 診)	鄭景泉 16044 (一大樓 1 樓外 36 診)			
睡眠呼吸障礙手術 (耳鼻喉科門診)	陳美茜 09601 (一大樓 2 樓耳 1 診)	巫承融 14667 (一大樓 2 樓耳 2 診)	趙品植 09312 (一大樓 2 樓耳 5 診)	趙品植 09312 (一大樓 2 樓耳 2 診)	林以志 15677 (一大樓 2 樓耳 1 診)	林以志 15677 (一大樓 2 樓耳 2 診)		巫承融 14667 (一大樓 2 樓耳 1 診)	陳伯岳 62805 (一大樓 2 樓耳 5 診)	巫承融 14667 (一大樓 2 樓耳 2 診)	呂曉薇 16265 (一大樓 2 樓耳 2 診)	趙品植 09312 (一大樓 2 樓耳 5 診)	林以志 15677 (一大樓 2 樓耳 1 診)	呂曉薇 16265 (一大樓 2 樓耳 2 診)	陳美茜 09601 (一大樓 2 樓耳 5 診)	林以志 15677 (一大樓 2 樓耳 5 診)				
止鼾牙套 (牙科門診)									黃金聲 09520 (一大樓 2 樓牙科) (限約診)		黃茂栓 08686 (一大樓 2 樓牙科)									
傷口整合照護門診 整形外科(美容外科)	第一醫療大樓 3 樓	1		蔡豐州 19349	蔡豐州 19349	何志聰 15319 (整合性門診)	宋立勤 10204 (周邊血管門診)	鄒逸群 18002 (限 40 號)								蔡豐州 19349				
		2		蔡青松 17235								蔡青松 17235	蔡青松 17235 (限 40 號)(醫學美容門診)							
		3	鄒逸群 18002 (限 40 號)				張舜程 15405 (限 100 號)	張舜程 15405 (限 60 號)	張舜程 15405 (限整形外科約診)						張舜程 15405 (限 80 號)	鄒逸群 18002 (限 40 號)				
足壓足墊預約門診	◎職能治療師張容瑄 16231 ◎地點: 第一醫療大樓 3 樓整形外科暨燒燙傷中心 ◎諮詢專線: 02-2249-0088 轉分機 2364																			
藥事整合照護門診 (第一醫療大樓 1 樓外 11 診看診)		藥師	藥師		藥師	藥師		藥師	藥師		藥師	藥師		藥師	藥師		藥師	藥師		
整合醫學 照護門診	一大樓 2 樓 高齡醫學門診診區		家庭醫學科 徐于涵 17329 (一大 2 樓高齡 1 診)		家庭醫學科 徐于涵 17329 (一大 2 樓高齡 2 診)		家庭醫學科 彭邦中 20090 (一大 2 樓高齡 1 診)		家庭醫學科 李垣樟 22001 (一大 1 樓外 37 診)		成人感染科 李垣樟 22001 (一大 1 樓外 37 診)		成人感染科 李垣樟 22001 (一大 1 樓外 37 診)		成人感染科 李垣樟 22001 (一大 1 樓外 37 診)		成人感染科 李垣樟 22001 (一大 1 樓外 37 診)		成人感染科 李垣樟 22001 (一大 1 樓外 37 診)	
		老年及失智 整合門診	精神(身心)科 王俊凱 14073 (一大樓 2 樓精 6 診)	神經內科 陳龍 12566 (二大樓 1 樓內 32 診)		精神(身心)科 李耀東 63320 (一大 2 樓高齡 2 診看診)		神經內科 官怡君 11294 (二大樓 1 樓內 32 診)		神經內科 鍾禎智 10670 (二大樓 1 樓內 35 診)	精神(身心)科 王俊凱 14073 (一大樓 2 樓精 8 診)		神經內科 趙書屏 15240 (二大樓 1 樓內 26 診)		神經內科 趙書屏 15240 (二大樓 1 樓內 26 診)		神經內科 趙書屏 15240 (二大樓 1 樓內 26 診)		神經內科 趙書屏 15240 (二大樓 1 樓內 26 診)	
高齡醫學門診	高齡 1 高齡 2	註: 高齡診限 65 歲以上長者																		
		神經內科 黃宥寧 22333	家庭醫學科 徐于涵 17329		神經內科 趙書屏 15240	高齡醫學科 楊哲銘 50493		家庭醫學科 彭邦中 20090	家庭醫學科 彭邦中 20090		神經內科 黃立楷 10082	家庭醫學科 李思翰 18255		骨科 謝岳穎 11154	神經內科 黃立楷 10082		骨科 謝岳穎 11154	神經內科 黃立楷 10082	骨科 吳連禎 12567	
教學門診 (限掛 10 位)	1	1. 教學門診為早上 09:00、下午 14:00 開始看診。 2. 心臟血管外科柯玉誠醫師為每月第 2、4 週的週五(早診)開立教學門診,其餘時段為一般門診。 3. 精神(身心)科辜筱倫醫師未開立教學門診時段皆為一般門診。 4. 教學門診每位病人診治需花費至少 20 分鐘左右的時間,請耐心等待。																		
			皮膚科 劉漢南 62711	皮膚科 邱浩彰 21088	小兒血液腫瘤科 陳淑惠 13081	精神(身心)科 辜筱倫 61647	成人感染科 劉永慶 08682		心臟內科 宋立勤 10204	心臟內科 許庭碩 12293		婦產科 蔡岳儒 11065	泌尿科 劉漢南 62711	泌尿科 高偉棠 12319	神經外科 林家璋 08050	泌尿科 柯玉誠 14580 (4/12、26)	神經內科 柯子翔 16667		泌尿科 羅青山 16217	
早期療育聯合評估 整合門診	早期療育是針對 0-6 歲發展遲緩兒童,提供整合性服務,包含評估及治療,完整的評估可找出兒童各方面問題點,進而提供所需之治療,並針對每個孩子,提供家長親子間互動技巧及居家訓練的方式,促進兒童發展。 諮詢專線: 02-22490088 分機 2959																			
								小兒神經科 郭雲鼎 08052	復健醫學部 吳錦雯 09442	身心科 李穎雅 17440	小兒神經科 周正哲 09442 (4/25)									

雙和醫院免費接駁車時刻表

景安線

雙和	景安	雙和	景安	雙和	景安
	07:00	11:40	11:50	16:30	16:40
	07:10	11:50	12:00	16:40	16:50
07:10	07:20	12:00	12:10	16:50	17:00
07:20	07:30	12:10	12:20	17:00	17:10
07:30	07:40	12:20	12:30	17:10	17:20
07:40	07:50	12:30	12:40	17:20	17:30
07:50	08:00	12:40	12:50	17:30	17:40
08:00	08:10	12:50	13:00	17:40	17:50
08:10	08:20	13:00	13:10	17:50	18:00
08:20	08:30	13:10	13:20	18:00	18:10
08:30	08:40	13:20	13:30	18:10	18:20
08:40	08:50	13:30	13:40	18:20	18:30
08:50	09:00	13:40	13:50	18:30	18:40
09:00	09:10	13:50	14:00	18:40	18:50
09:10	09:20	14:00	14:10	18:50	19:00
09:20	09:30	14:10	14:20	19:00	19:10
09:30	09:40	14:20	14:30	19:10	19:20
09:40	09:50	14:30	14:40	19:20	19:30
09:50	10:00	14:40	14:50	19:30	19:40
10:00	10:10	14:50	15:00	19:50	20:00
10:10	10:20	15:00	15:10	20:10	20:20
10:20	10:30	15:10	15:20	20:30	20:40
10:30	10:40	15:20	15:30	20:50	21:00
10:40	10:50	15:30	15:40	21:10	21:20
10:50	11:00	15:40	15:50	21:30	21:40
11:00	11:10	15:50	16:00		
11:10	11:20	16:00	16:10		
11:20	11:30	16:10	16:20		
11:30	11:40	16:20	16:30		

· 週一至五：首班車 07:00 (景安) 末班車 21:30 (雙和)
· 週六：首班車 07:00 (雙和) 末班車 17:30 (雙和)

板橋一線

雙和	致理科大	板橋區公所	板橋花市
08:40	08:57	09:04	09:11
11:00	11:17	11:24	11:31
13:00	13:17	13:24	13:31
16:30	16:50	16:57	17:04
17:40	18:03	18:10	18:17

· 週一至五：首班車 08:40 (雙和) 末班車 17:40 (雙和)
· 週六：首班車 08:40 (雙和) 末班車 13:00 (雙和)

頂溪永安線

雙和	永安	頂溪	保生	四知	台買
08:00	08:10	08:15	08:20	08:26	08:30
09:00	09:10	09:15	09:20	09:26	09:30
10:00	10:10	10:15	10:20	10:26	10:30
11:00	11:10	11:15	11:20	11:26	11:30
13:00	13:10	13:15	13:20	13:26	13:30
14:30	14:40	14:45	14:50	14:56	15:00
15:30	15:40	15:45	15:50	15:56	16:00
16:30	16:40	16:45	16:50	16:56	17:00
17:30	17:40	17:45	17:50	17:56	18:00

· 週一至五：首班車 08:00 (雙和) 末班車 17:30 (雙和)
· 週六：首班車 08:00 (雙和) 末班車 13:00 (雙和)

南勢角線

雙和	南勢角站	戶政事務所	板南路口
10:00	10:10	10:13	10:15
10:30	10:40	10:43	10:45
14:00	14:10	14:13	14:15
14:30	14:40	14:43	14:45
15:00	15:10	15:13	15:15
15:30	15:40	15:43	15:45

· 週一至五：首班車 10:00 (雙和) 末班車 15:30 (雙和)
· 週六：末班車 14:00 (雙和)

板橋二線

雙和	新埔站	雙十路	埔墘站
	07:00	07:05	07:13
10:00	10:18	10:23	10:31
13:10	13:28	13:33	13:41
15:20	15:38	15:43	15:51
16:30	16:50	16:55	17:03
17:40	17:58	18:03	18:11

· 週一至五：首班車 07:00 (新埔) 末班車 17:40 (雙和)
· 週六：首班車 07:00 (新埔) 末班車 13:10 (雙和)

土城線

雙和	壽德新村	永豐路口	平和里
08:00	08:18	08:28	08:30
09:00	09:18	09:28	09:30
11:20	11:38	11:48	11:50
14:10	14:28	14:38	14:40

· 週一至六：首班車 08:00 (雙和) 末班車 14:10 (雙和)

- 週六行駛時段以 **底色** 標記
- 週日及國定例假日一律停駛
- 如遇天災 (如颱風) 政府發布停止上班上課, 則停駛
- 各站點時間均為參考時間, 請搭車民眾提早到站等候
- 下車請提前按鈴告知駕駛, 過站不得臨停車



衛生福利部雙和醫院
(委託臺北醫學大學興建經營)

235 新北市中和區中正路 291 號

shh.tmu.edu.tw

各項服務專線

代表號 02-2249-0088

急診服務 轉 1203

健康諮詢 轉 1112

意見反映 轉 2403

志工服務 轉 2420 ~ 2423

愛心捐款 轉 2403、8814

癌症免費篩檢 轉 1262、1263、2079

人工掛號 02-2248-0607

慢箋預約 02-2249-9961