

HAPPY BIRTHDAY



SHH

目 錄

看診資訊	1-4
黃金主打星	5-6
接駁車資訊	7-20
看診資訊	21-26
景和特別諮詢門診	27-28
內科系衛教文章	29-30
內科系門診時間表	31-70
外科系衛教文章	71-72
外科系門診時間表	73-94
婦兒科系衛教文章	96-98
婦兒科系門診時間表	99-106
牙科衛教文章	107
牙科門診時間表	108-126
其他專科衛教文章	127-128
其他專科門診時間表	129-156
雙和新知 / 活動報馬仔	157-164
衛教資訊	165-167
愛心捐款 / 服務專線	168

看診時間

國定例假日開診時間請依官網公告為主

- 上午 08:30~11:30 (11:00 截止報到)
- 下午 13:30~16:30 (16:00 截止報到)
- 夜間 18:00~21:00 (20:30 截止報到)

掛號須知

各掛號途徑開放現場號時間

- 上午 06:00：自助掛號機、官網掛號、手機 APP
- 上午 08:00：現場臨櫃、人工掛號

電話語音掛號

02-2248-0098

全天候 24 小時開放

人工掛號

02-2248-0607

週一至週五 08:00~17:00
(中午休息 1 小時)

週六 08:00~12:00

轉診流程

持轉診單者，上班時間請先至轉診中心報到：

星期一～五 08:00~17:00、星期六 08:00~12:00

※ 夜診則直接診間出示轉診單

※ 初診請先到志工服務台填寫資料

官網掛號



停代診公告



病歷與診斷證明

1. 申請書、委託書及申請詳細規定請至本院官網 (<http://www.shh.org.tw>)/ 就醫指南文件申請病歷影本申請辦法。
2. 申請時間及方式
臨櫃：週一至週五 09:00-18:00
週六 09:00-13:00
國定假日依院內規定
網路 24 小時：<http://www.shh.org.tw>
傳真 24 小時：(02)2248-1121
3. 病歷影印需 3 天、出院病歷摘要 7 天。
4. 建議多利用健保署「健康存摺」查閱個人就醫紀錄。

基本資料修改



就醫文件申請



健康存摺



醫指付



退費須知



門診須知



慢性處方箋領藥——雙和藥來速

1 2 3 慢性處方箋預約領藥 (免掛號費)

① 預約

電話 :02-2249-9961

臨櫃：慢性處方箋批價窗口、諮詢窗口

② 批價

- 慢箋自助批價機 (無自費藥品者適用)
- 批價櫃檯

③ 領藥

- 汽機車免下車藥來速領藥 (需預約)

車道服務時間：週一至週五上午 09:00~12:00

下午 13:30~17:00

週六 09:00~12:00

- 藥局領藥

藥劑部 - 逾期慢箋訊息

你是不是也有忘記領慢箋的困擾呢？

即日起我們提供**慢箋簡訊提醒服務**！

讓我們當你的**貼心小幫手**

守護你的藥用安全

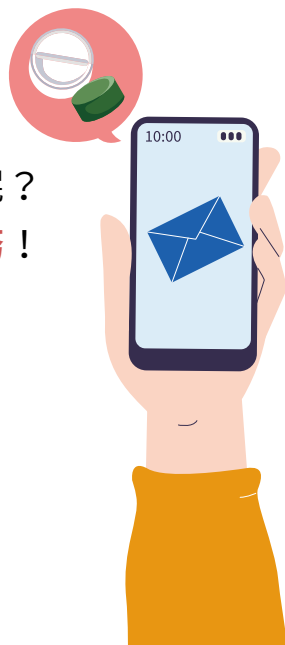

藥來速位置



※ 預約後 30~60 分鐘內藥就準備好囉！請攜帶健保卡及完整處方箋並過健保卡領藥。



網路預約

黃金主打星

成人感染科



李垣樟 醫師

專長：

- 各種病菌感染及抗藥性病菌處置
- 中樞神經感染、心內膜炎、骨髓炎

門診時間		一	二	五
早				▲
午			▲	
晚	▲			

胸腔外科

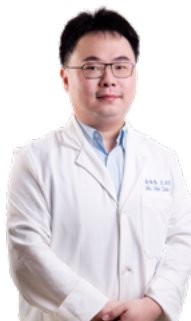

吳維喬 醫師

專長：

- 單孔胸腔鏡早期肺癌肺節精準切除手術
- 氣管疾病治療及氣管重建手術

門診時間		二	三	五
早				▲
午	▲	▲		

婦產部



蘇茗軒 醫師

專長：

- 婦科內視鏡手術
- 更年期醫學

門診時間		一	二	四
早	▲			
晚			▲	▲

婦產部



許越涵 醫師

專長：

- 人工生殖 (人工授精、試管嬰兒)
- 多囊性卵巢症候群

		三	五
門診時間	早		▲
	午	▲	
	晚	▲	

小兒科



汪小芹 醫師

專長：

- 嬰幼兒生長發展與營養
- 早產兒追蹤生長發展評估

		二	五
門診時間	早		▲
	午	▲	

小兒科



陳瑛芳 醫師

專長：

- 一般兒科、新生兒科
- 早產兒疾病與照護

		一	四
門診時間	午	▲	▲

雙和免費接駁車 - 景安線

▲本院免費接駁車均停等於第二醫療大樓外

雙和出發

07:10	07:20	07:30	07:40	07:50	
08:00	08:10	08:20	08:30	08:40	08:50
09:00	09:10	09:20	09:30	09:40	09:50
10:00	10:10	10:20	10:30	10:40	10:50
11:00	11:10	11:20	11:30	11:40	11:50
12:00	12:10	12:20	12:30	12:40	12:50
13:00	13:10	13:20	13:30	13:40	13:50
14:00	14:10	14:20	14:30	14:40	14:50
15:00	15:10	15:20	15:30	15:40	15:50
16:00	16:10	16:20	16:30	16:40	16:50
17:00	17:10	17:20	17:30	17:40	17:50
18:00	18:10	18:20	18:30	18:40	18:50
19:00	19:10	19:20	19:30	19:50	
20:10	20:30	20:50	21:10	21:30	

景安出發

07:00	07:10	07:20	07:30	07:40	07:50
08:00	08:10	08:20	08:30	08:40	08:50
09:00	09:10	09:20	09:30	09:40	09:50
10:00	10:10	10:20	10:30	10:40	10:50
11:00	11:10	11:20	11:30	11:40	11:50
12:00	12:10	12:20	12:30	12:40	12:50
13:00	13:10	13:20	13:30	13:40	13:50
14:00	14:10	14:20	14:30	14:40	14:50
15:00	15:10	15:20	15:30	15:40	15:50
16:00	16:10	16:20	16:30	16:40	16:50
17:00	17:10	17:20	17:30	17:40	17:50
18:00	18:10	18:20	18:30	18:40	18:50
19:00	19:10	19:20	19:30	19:40	
20:00	20:20	20:40	21:00	21:20	21:40

- ▲週一至週五首班車 07:00 由景安站發車，末班車 21:30 由雙和醫院發出。
- ▲週六行駛時段以色塊標記，**週日不發車**。
- ▲以上各院外站點時間均為參考時間，請搭車民眾提早到站等候。

雙和免費接駁車 - 頂溪、永安市場線

雙和

08:00 09:00 10:00 11:00 13:00

14:00 15:00 16:00 17:00 18:00

永安

08:10 09:10 10:10 11:10 13:10

14:10 15:10 16:10 17:10 18:10

頂溪

08:15 09:15 10:15 11:15 13:15

14:15 15:15 16:15 17:15 18:15

保生

08:20 09:20 10:20 11:20 13:20

14:20 15:20 16:20 17:20 18:20

四知

08:26 09:26 10:26 11:26 13:26

14:26 15:26 16:26 17:26 18:26

台貿

08:30 09:30 10:30 11:30 13:30

14:30 15:30 16:30 17:30 18:30

- ▲週一至週五首班車 08:00 由雙和醫院開出，末班車 18:00 由雙和醫院開出。
- ▲週六首班車 08:00 由雙和醫院開出，末班車 13:00 由雙和醫院開出。
- ▲週六班次以色塊標示，**週日不發車**。
- ▲以上各院外站點時間均為參考時間，請搭車民眾提早到站等候。
- ▲下車請提前按鈴，告知駕駛，過站不得臨停下車。

雙和免費接駁車 - 南勢角線

雙和醫院

07:30 08:00 10:00 10:30 11:00 11:30 12:00
12:30 14:00 14:30 15:00 15:30

南勢角

07:40 08:10 10:10 10:40 11:10 11:40 12:10
12:40 14:10 14:40 15:10 15:40

戶政事務所

07:43 08:13 10:13 10:43 11:13 11:43 12:13
12:43 14:13 14:43 15:13 15:43

板南路口

07:45 08:15 10:15 10:45 11:15 11:45 12:15
12:45 14:15 14:45 15:15 15:45

- ▲週一至週五首班車 07:30 由雙和醫院開出，末班車 15:30 由雙和醫院開出。
- ▲週六末班車 14:00 由雙和醫院開出。
- ▲週六班次以色塊標示，**週日不發車**。
- ▲以上各院外站點時間均為參考時間，請搭車民眾提早到站等候。
- ▲下車請提前按鈴，告知駕駛，過站不得臨停下車。

雙和免費接駁車 - 萬芳線

萬芳醫院站

雙和醫院

07:00

19:00 (週六 14:00)

▲週一至週五：

07:00 萬芳醫院發車直達雙和醫院。

19:00 雙和醫院發車直達萬芳醫院。

▲週六：

07:00 萬芳醫院發車直達雙和醫院。

14:00 雙和醫院發車直達萬芳醫院。

▲週日不發車。

▲以上各院外站點時間均為參考時間，請搭車民眾提早到站等候。

雙和免費接駁車 - 臺北醫學大學線

雙和

07:30

09:00

14:30

16:00

17:30

19:00

六張犁

08:00

09:30

15:00

16:30

18:00

19:30

黎雙公園

06:50

08:15

09:45

15:15

16:45

18:15

▲週一至週五首班車 06:50 由黎雙公園開出，末班車 19:00 由雙和醫院開出。

▲週六首班車 07:30 由雙和醫院開出，末班車 14:30 由雙和醫院開出。

▲週六班次以色塊標示，週日不發車。

▲六張犁站只由雙和醫院往附設醫院方向行駛停靠，只下車不上乘客。

▲以上各院外站點時間均為參考時間，請搭車民眾提早到站等候。

▲下車請提前按鈴，告知駕駛，過站不得臨停下車。

雙和免費接駁車 - 板橋一線

雙和

08:40 11:00 13:00 16:20 17:35 19:00

致理科大

09:05 11:17 13:17 16:40 18:05 19:20

板橋區公所

07:00 09:12 11:24 13:24 16:47 18:15 19:27

板橋花市

07:07 09:20 11:31 13:31 16:54 18:25 19:34

- ▲週一至週五首班車 07:00 由板橋區公所開出至雙和醫院，末班車 19:00 由雙和醫院開出。
- ▲週六首班車 07:00 由板橋區公所站開出至雙和醫院，末班車 13:00 由雙和醫院開出。
- ▲週六班次以色塊標示，**週日不發車**。
- ▲以上各院外站點時間均為參考時間，請搭車民眾提早到站等候。
- ▲下車請提前按鈴，告知駕駛，過站不得臨停下車。

雙和免費接駁車 - 板橋二線

雙和

10:00 13:10 15:20 17:20 18:30

新埔站

07:00 10:18 13:28 15:38 17:40 18:48

雙十路

07:05 10:23 13:33 15:43 17:45 18:53

埔墘站

07:13 10:31 13:41 15:51 18:53 19:01

- ▲週一至週五首班車 07:00 由新埔捷運站開出，末班車 18:30 由雙和醫院開出。
- ▲週六首班車 07:00 由新埔捷運站開出，末班車 13:10 由雙和醫院開出。
- ▲週六班次以色塊標示，**週日不發車**。
- ▲以上各院外站點時間均為參考時間，請搭車民眾提早到站等候。
- ▲下車請提前按鈴，告知駕駛，過站不得臨停下車。

雙和免費接駁車 - 土城一線

雙和

08:00 09:00 11:20 14:10 16:20

壽德新村

08:18 09:18 11:38 14:28 16:38

永豐路口

08:28 09:28 11:48 14:38 16:48

平和里

08:30 09:30 11:50 14:40 16:50

- ▲週一至週五首班車 08:00 由雙和醫院開出，末班車 16:20 由雙和醫院開出。
- ▲週六首班車 08:00 由雙和醫院開出，末班車 14:10 由雙和醫院開出。
- ▲週六班次以色塊標示，**週日不發車**。
- ▲以上各院外站點時間均為參考時間，請搭車民眾提早到站等候。
- ▲下車請提前按鈴，告知駕駛，過站不得臨停下車。

接駁車服務調整說明

- ◆板一線、南勢角線班次，自 111 年 3 月 1 日起，調整如下表。
- ◆各院外站點時間受路況影響，故均為參考時間，請搭車民眾提早到站等候。
- ◆下車請提早按鈴或告知駕駛，過站不得臨停下車。
- ◆接駁車周日及國定例假日一律不發車。

路線	首班車	週間 末班車	週六 末班車	調整說明
南勢角線	7:30	15:30	14:00	減少 4 個原有班次，增加一次新班次時間，詳時刻表。
板橋一線	7:00 (板橋區公所發車)	19:00	13:00	調整三個班次時間，詳時刻表。



雙和交通指引參考

永和→雙和

搭乘公車或永和免費接駁車，於景安、南勢角、頂溪、永安市場捷運站，轉搭本院接駁車。

板橋→雙和

公車

- ◆ 搭橘 5、933 至雙和醫院站。
- ◆ 搭 307、57、625、土城工業區 - 木柵 (中央路、中華路)、793、796 至台貿一村，步行或搭本院接駁車。
- ◆ 搭土城 - 外南、1073 至景安捷運站，轉本院接駁車。

捷運

- ◆ 板南線→忠孝新生站→中和新蘆線，至景安捷運站轉搭本院接駁車。

開車

- ◆ 文化路→民生路→中和 · 中正路→雙和醫院
- ◆ 民生路→ 64 號快速道路【 新店方向 】→圓通路匝道→中和 · 中正路→雙和醫院

萬華→雙和

公車

- ◆搭 201、214、241、262、307、242、706、275 至台貿一村，步行或搭本院接駁車。
- ◆搭 202 至景安捷運站轉搭本院接駁車。
- ◆搭 5、227、241、248、249、250、262、304(承德線、重慶線)、624、670、706、214 至頂溪捷運站轉搭本院接駁車。

捷運

- ◆板南線→忠孝新生站→中和新蘆線，至景安捷運站轉搭本院接駁車。

開車

- ◆萬大路→華中橋→中和 · 景平路→中正路→雙和醫院
- ◆和平西路三段→華江橋→板橋 · 文化路一段→民生路→中和 · 中正路→雙和醫院
- ★ 64 線快速道路 (東西向快速道路八里新店線)：從板橋、新莊方向過來的民眾，請於圓通路出口下，即可抵達醫院。

雙和交通指引參考

土城→雙和

公車

- ◆ 搭藍 41 至雙和醫院站。
- ◆ 搭 275、706、625、706 土城工業區 - 木柵、三峽 - 捷運景安站、至台貿一村，步行或搭本院接駁車。
- ◆ 搭 262、土城 - 外南至景安捷運轉搭本院接駁車。

捷運

- ◆ 板南線→忠孝新生站→中和新蘆線，至景安捷運站轉搭本院接駁車。

開車

- ◆ 金城路→中和 · 連城路→中正路→雙和醫院
- ◆ 由「土城交流道」→北二高→下中和交流道右轉→中和 · 中正路→雙和醫院

新店→雙和

公車

- ◆ 搭橘 9、933 至雙和醫院站。
- ◆ 搭 8、793、796、土城工業區 - 木柵 (中央路、中華路) 至台貿一村，步行或搭本院接駁車。
- ◆ 搭橘 1、綠 2 右、綠 2 左、綠 3、綠 6、綠 8、202 至景安捷運站，轉搭本院接駁車。

捷運

- ◆ 松山新店線→古亭站→中和新蘆線，至景安捷運站轉搭本院接駁車。

開車

- ◆ 復興路→秀朗橋→中和·景平路→中正路→雙和醫院
- ◆ 由「新店交流道」或「新店安坑交流道」→北二高→下中和交流道右轉→中和·中正路→雙和醫院

教學門診看診資訊

		星期一			星期二		星期三			
		下午			上午	下午	下午			
科別	皮膚科	神經內科	風濕免疫科	腫瘤科	小兒血液	精神科	胸腔內科	心臟內科	神經內科	骨科
	劉漢南 62711	邱浩彰 21088	林聖閔 15318	陳淑惠 13081	辜筱倫 61647 (7/5, 12, 19, 26)	陳冠元 14388	宋立勤 10204	陳龍 12566	許庭碩 12293	
醫師										

1. 教學門診為早上 09:00、下午 14:00 開始看診。
2. 婦產科蔡岳儒醫師及心臟血管外科柯玉誠醫師為每月第 2、4 週週四 (早診) 和周五 (早診) 開立教學門診，其餘時段為一般門診。
3. 精神 (身心) 科辜筱倫醫師未開立教學門診時段皆為一般門診。
4. 如需掛號請參閱各科門診時刻表。

星期四				星期五		
上午		下午		上午	下午	
婦產科	皮膚科	泌尿科	神經外科	心臟血管外科	成人感染科	神經內科
蔡岳儒 (7/14、28、8/11、25、 9/8、22) 11065	劉漢南 62711	高偉棠 12319	林家瑋 08050	柯玉誠 (7/8、22、8/12、26、 9/9、23) 14580	李繼弘 15526	柯子翔 16667

早期療育聯合評估整合門診

	星期一	星期三	星期四
	下午	上午	下午
日期	7/25	7/6、13、20、27 8/3、10、17、24、31 9/7、14、21、28	7/7、14、21 8/4、11、18、25 9/1、8、15、22、29
小兒神經科		郭雲鼎	
復健醫學部	吳錦雯	吳錦雯	吳錦雯
身心科	李顥雅	李顥雅	李顥雅

早期療育是針對 0~6 歲發展遲緩兒童，提供整合性服務，包含評估及治療，完整的評估可找出兒童各方面問題點，進而提供所需之治療，並提供家長親子間互動技巧及居家訓練的方式，促進兒童發展。

▲諮詢專線：02-2249-0088 分機 2959

影像診療暨微創治療門診

影像醫學部

▲第一醫療大樓 1 樓

		星期二	
診間	上午	下午	
	20		林哲銘 16610

腦中風微創導管治療門診

影像醫學部

▲第二醫療大樓 1 樓

		星期二		星期四	
診間	上午	下午	上午	下午	
	29	姜振華 12402		呂岳勳 20001	

高齡醫學門診時刻表

▲所有門診皆於一大樓 2 樓高齡醫學門診區服務

		星期一		星期二		星期三	
診間	上午	下午	上午	下午	上午	下午	
	一診	鄔定宇 神經內科 (限 80 號) 08242		鍾禎智 神經內科 10670	楊哲銘 高齡醫學科 50493	彭邦中 家庭醫學科 20090	廖乙學 家庭醫學科 20220
二診	楊宗燁 心臟內科 15535	洪麗玉 腎臟內科 10079	李耀東 精神 (身心) 科 11662	廖乙學 家庭醫學科 20220	高白風 心臟內科 12318	彭邦中 家庭醫學科 20090	

星期四		星期五		星期六
上午	下午	上午	下午	上午
游順帆 神經內科 21556		謝岳穎 骨科 11154	黃立楷 神經內科 10082	吳連禎 骨科 12567
鄒凱亦 泌尿科 11579	林英欽 家庭醫學科 62757		魏汶玲 泌尿科 15334	



衛生福利部雙和醫院

(委託臺北醫學大學興建經營)

景和特別諮詢 門診

專科教授級醫師為您看診



吳麥斯 醫師

腎臟內科教授

| 主治專長 |

急性腎損傷

慢性腎臟病

多重共病用藥整合

腎臟移植照護



劉如濟 醫師

心臟血管內科教授

| 主治專長 |

高血壓、肺高壓

心臟功能不全

冠狀動脈心臟疾病



李岡遠 醫師

胸腔內科教授

| 主治專長 |

肺癌診斷治療

高端精準治療

慢性阻塞性肺疾病

氣喘病



胡朝榮 醫師

神經學科教授

| 主治專長 |

腦血管疾病

巴金森氏症

記憶障礙治療



林乾閔 醫師

神經外科教授

| 主治專長 |

背、肩頸麻痛

坐骨神經痛

腦部脊椎腫瘤治療

周邊神經、疼痛治療



陳志華 醫師

骨科學科教授

| 主治專長 |

運動傷害

膝關節疾病

肩關節疾病



崔克宏 醫師

泌尿學科教授

| 主治專長 |

泌尿道結石治療

攝護腺肥大治療

泌尿道癌症治療



陳龍 醫師

神經學科副教授

| 主治專長 |

腦中風先兆診斷

失智症

不明原因頭痛、暈眩



景和門診時間表

星期一		星期二		星期三		星期四		星期五	
早	午	早	午	早	午	早	午	早	午
彈性約診	心臟內科	骨科	神經內科	神經內科	泌尿科	腎臟內科	胸腔內科	彈性約診	神經外科
	劉如濟	陳志華	陳龍	胡朝榮	崔克宏	吳麥斯	李岡遠		林乾閱

- 服務特色**
- ★ 由各專科領域**教授級**醫師看診
 - ★ 獨立且舒適的就醫空間
 - ★ 專員客製化預約掛號及就診安排

預約時間 上午08:00 至 下午17:00

預約專線 2249-0088轉8813、8815

★ 此門診屬**自費諮詢服務**，需**事先來電預約**



不可疏忽的突擊～**心肌梗塞**

心肌梗塞是非常緊急的心臟疾病，因供應心臟血流的冠狀動脈阻塞，進而造成心臟組織永久受損，如果沒有及時打通血管會導致嚴重的心臟衰竭。許多患者首次發作的年齡小於五十歲，因此預防心肌梗塞必須從青年做起。

▶ 常見症狀



胸痛/心律不整



呼吸困難



冒冷汗



暈眩



想吐

主要症狀是廣泛性胸痛，疼痛的感覺常會轉移到肩膀、手臂、脖子、下巴、牙齒、胃痛、上腹部、後背；其他伴隨的症狀包括呼吸困難、冒冷汗、嘔吐以及暈眩等。

▶ 預防方式

● 降低危險因子

控制三高、膽固醇、體重、避免抽菸及酗酒

● 養成運動的習慣

定期追蹤這些指標，並給予適度的治療，能有效地降低心肌梗塞的風險

心肌梗塞所導致的不適無法藉由休息與藥物緩解，需要立即就醫打通冠狀動脈，減少延誤就醫而導致的併發症。如有疑問請洽 QR code 醫師門診諮詢。



心臟內科
王大榮醫師

沉默的殺手 C 型肝炎

► 案例分享

42 歲家庭主婦，因為感冒去附近診所就診，在診所醫師建議下，擇日再去診所接受國健署提供的免費成人健檢和 B、C 肝篩檢，意外發現自己感染 C 型肝炎，轉至本院消化內科就診，確認是慢性 C 型肝炎感染，繼而接受藥物治療，2-3 個月後療程結束，治療成功，病人痊癒不再帶原，轉為定期追蹤。

► 有哪些症狀

急性感染者，約 20-30% 患者有臨床症狀，出現發燒、疲倦、厭食、隱約腹部不適、噁心、嘔吐或黃疸等，經症狀治療絕大部分病患都可以改善。



發燒



疲倦



厭食



隱約腹部不適



噁心、嘔吐

► 如何治療

慢性 C 型肝炎感染可以治癒，治療方式是全口服抗 C 肝藥物，療程約 12-24 週，副作用低，治癒率約 9 成。如有疑問請洽 QR code 醫師門診諮詢。



消化內科
劉柏均醫師

一般內科

星期一			星期二			星期三		
上午	下午	夜間	上午	下午	夜間	上午	下午	夜間
							林或德 18239 (二大樓1樓外3診看診)	

星期四			星期五			星期六	
上午	下午	夜間	上午	下午	夜間	上午	下午
邱大維 17482 (一大樓2樓內13診看診)	李苡萍 19310 (一大樓2樓內11診看診)						

本門診時刻表僅供參考
預約掛號請以官網為主



心臟內科

▲第一醫療大樓 2 樓

		星期一			星期二			星期三		
診間	上午	下午	夜間	上午	下午	夜間	上午	下午	夜間	
	16	邱淳志 17257 <small>(高血脂特別門診)</small>		劉如濟 08051 <small>(限 65 號)</small>	邱淳志 17257 <small>(肺動脈高壓)</small>	劉如濟 08051		劉如濟 08051 <small>(限 80 號)</small>	劉如濟 08051 <small>(限 80 號)</small>	宋立勤 10204 <small>(一般內科門診)</small>
17	鍾一璋 17256	郝文瑞 08780 <small>(限 50 號)(不開放現場掛號)(13:00 看診)</small>	高白風 12318	宋立勤 10204	邱淳志 17257 <small>(肺動脈高壓)</small>	郝文瑞 08780 <small>(限 50 號)</small>	邱寬饒 17588 <small>(限 70 號)</small>	郝文瑞 08780 <small>(限 5 號)(不開放現場掛號)</small>	郝文瑞 08780 <small>(限 50 號)</small>	
18	林中行 16187	王大榮 16302	林中行 16187	林中行 16187	洪明佑 08212 <small>(限 70 號)</small>	邱寬饒 17588	劉順鑫 08787 <small>(限 70 號)</small>	劉順鑫 08787		
19	洪明佑 08212 <small>(限 70 號)</small>	邱寬饒 17588	邱淳志 17257 <small>(肺動脈高壓)</small>	郝文瑞 08780 <small>(限 50 號)(不開放現場掛號)</small>		楊宗燁 15535	洪明佑 08212 <small>(限 70 號)</small>	邱寬饒 17588		

星期四			星期五			星期六	
上午	下午	夜間	上午	下午	夜間	上午	下午
宋立勤 10204		劉如濟 (限70號) 08051	劉順鑫 (限80號) 08787	劉順鑫 08787		郝文瑞 (限80號)(08:00看診) 08780	
邱寬饒 17588		邱寬饒 17588	高白風 12318			高白風 12318	
王大榮 16302	王大榮 16302	高白風 12318		林中行 16187	王大榮 16302	劉順鑫 (08:00看診) 08787	
路子瑩 15336	楊宗燁 (心衰竭特別門診) 15535		楊宗燁 15535			邱淳志 (肺動脈高壓) (7/9、23、8/13、27、9/24) 17257	

心臟內科

▲第一醫療大樓 2 樓

		星期一			星期二			星期三		
診間	上午	下午	夜間	上午	下午	夜間	上午	下午	夜間	
	20	李文興 17546			李文興 17546	鍾一璋 17256		李文興 17546		
21		林俊立 18033			陳俊兆 11155		王大榮 16302		陳俊兆 11155	
	楊宗燁 15535 <small>(高齡 2 診看診)</small>				宋立勤 10204 <small>整合性周邊血管門診 (3 樓整形外科看診)</small>		高白風 12318 <small>(高齡 2 診看診)</small>	宋立勤 10204 <small>(教學診)(限 10 位) (14:00 於 1 樓外 13 診看診)</small>		

星期四			星期五			星期六	
上午	下午	夜間	上午	下午	夜間	上午	下午
鍾一璋 17256	邱淳志 17257		洪明佑 (限70號) 08212	李文興 17546	李文興 17546	陳俊兆 11155 (7/2、16、30、8/6、20、 9/3、17)	
劉如濟 (限100號) 08051			陳俊兆 11155	林俊立 18033		邱寬饒 17588 (7/2、16、30、8/6、20、 9/3、17)	

神經內科

▲第二醫療大樓 1 樓

		星期一			星期二			星期三		
診間		上午	下午	夜間	上午	下午	夜間	上午	下午	夜間
25			邱浩彰 21088 <small>(教學診)(限 10 位) (14:00 於 1 樓外 13 診看診)</small>					邱浩彰 21088		
26		陳嘉泓 19587	陳宣霓 17323			洪千岱 15004 <small>(巴金森暨動作障礙)</small>		柯子翔 16667 <small>(動作障礙)</small>	洪千岱 15004 <small>(巴金森暨動作障礙)</small>	
32			陳龍 12566 <small>(失智症)</small>		鄔定宇 08242 <small>(限 80 號)(睡眠障礙)</small>			官怡君 11294 <small>(失智症)</small>	陳龍 12566 <small>(教學診)(限 10 位) (14:00 看診)</small>	
33		陳致中 08788 <small>(限 80 號)</small>		胡朝榮 08216 <small>(限 80 號)</small>	陳龍 12566 <small>(腦中風)</small>	鍾禎智 10670		鄔定宇 08242 <small>(限 80 號) (巴金森暨動作障礙)</small>		

星期四			星期五			星期六	
上午	下午	夜間	上午	下午	夜間	上午	下午
	陳嘉泓 19587						
	隋元 (限10號) 19305		趙書屏 15240			邱浩彰 21088 (7/9、8/13、9/17) (限約診)(肌無力特別門診)	
黃旭東 18249 (限10號)(09:00看診)	黃立楷 10082		李薰華 (眩暈) 62856	廖晏輝 (限10號) 18244		游順帆 21556	
胡朝榮 08216 (限80號)(睡眠障礙) (老年及失智整合門診)			鄔定宇 08242 (限80號)(睡眠障礙)			陳嘉泓 19587	

神經內科

▲第二醫療大樓 1 樓

診間	星期一			星期二			星期三		
	上午	下午	夜間	上午	下午	夜間	上午	下午	夜間
35	陳柏志 (巴金森暨動作障礙) (限80號) 09182		黃立楷 10082	陳致中 (限80號) 08788	陳致中 (限80號)(眩暈) 08788		陳龍 (腦中風) 12566	陳柏志 (頭痛門診) 09182	
36			趙書屏 15240	柯子翔 (動作障礙) (一般內科門診) 16667	陳嘉泓 19587		鍾禎智 (肌無力) 10670	趙書屏 (失智症) 15240	趙書屏 15240
9B				胡朝榮 (新藥試驗及諮詢門診) (限約診) 08216					
高齡 1	鄔定宇 (限80號) 08242			鍾禎智 10670					

星期四			星期五			星期六	
上午	下午	夜間	上午	下午	夜間	上午	下午
鍾禎智 10670	陳致中 08788 (限80號)(眩暈)	陳柏志 09182	陳柏志 09182 (動作障礙)	陳宣霓 17323			
官怡君 11294 (癲癇)	官怡君 11294 (睡眠障礙)		官怡君 11294 (腦中風)	柯子翔 16667 (教學診)(限10位) (14:00看診)	柯子翔 16667		
				胡朝榮 08216 (限70號) (限失智症及記憶障礙)			
游順帆 21556				黃立楷 10082			

神波刀深部腦刺激術

動作障礙特別門診

▲第二醫療大樓 1 樓

星期一			星期二			星期三		
上午	下午	夜間	上午	下午	夜間	上午	下午	夜間
	羅偉倫 神經外科 12317			洪千岱 神經內科 15004				

巴金森及其他動作障礙門診

動作障礙特別門診

▲第二醫療大樓 1 樓

星期一		星期二			星期三		
上午	下午	上午	下午	夜間	上午	下午	夜間
陳柏志 神經內科 09182	林明錦 神經外科 11471		柯子翔 神經內科 16667	羅偉倫 神經外科 12317	鄔定宇 神經內科(限80號) 08242	洪千岱 神經內科 15004	

失智症預立醫療照護諮商門診

(限由社工室轉介預約) ▲第二醫療大樓 1 樓

星期四	下午	黃立楷 10082
-----	----	-----------

星期四			星期五			星期六	
上午	下午	夜間	上午	下午	夜間	上午	下午
				林明錦 神經外科 11471			

星期四			星期五			星期六	
上午	下午	夜間	上午	夜間		上午	下午
羅偉倫 神經外科 12317			李薰華 神經內科 62856	柯子翔 神經內科 16667	林明錦 神經外科 11471		

腎臟內科

▲第一醫療大樓 2 樓

		星期一			星期二			星期三		
診間	上午	下午	夜間	上午	下午	夜間	上午	下午	夜間	
	12	鄭彩梅 11044	洪麗玉 10079 <small>(高齡 2 診看診)</small>		鄭彩梅 11044	陳佑璋 15583		陳佑璋 15583	邱怡仁 08888	
13			林裕峯 62841	邱怡仁 08888	吳美儀 09643	廖家德 19386	廖家德 19386			
15	廖家德 19386	許永和 62796		洪麗玉 10079	邱怡仁 08888	許永和 62796		許永和 62796	吳美儀 09643	

星期四			星期五			星期六	
上午	下午	夜間	上午	下午	夜間	上午	下午
廖家德 19386	邱怡仁 08888					吳麥斯 17666	
	張嘉峯 62714	洪麗玉 10079	吳美儀 09643		陳佑璋 15583	吳美儀 09643	
鄭彩梅 11044	鄭彩梅 11044			陳佑璋 15583	許永和 62796	洪麗玉 10079	

腹膜透析診 (限約診) ▲第一醫療大樓 2 樓

星期一			星期二			星期三		
上午	下午	夜間	上午	下午	夜間	上午	下午	夜間
吳美儀 (7/4・8/1・9/5) 09643	鄭彩梅 (7/4・8/1・9/5) 11044		廖家德 (7/5・8/2・9/6) 19386	張嘉峯 (7/5) 62714		邱怡仁 (7/6・8/3・9/7) 08888	陳佑璋 (7/6・8/4・9/1) 15583	

肝膽特別門診 ▲第一醫療大樓 2 樓

星期一			星期二			星期三		
上午	下午	夜間	上午	下午	夜間	上午	下午	夜間
			陳明堯 (限100號)(9診看診) 08350					

星期四			星期五			星期六	
上午	下午	夜間	上午	下午	夜間	上午	下午
吳麥斯 (7/7、8/4、9/1) 17666	許永和 (7/7、8/4、9/1) 62796			洪麗玉 (7/1、8/5、9/2) 10079			

星期四			星期五			星期六	
上午	下午	夜間	上午	下午	夜間	上午	下午
						陳明堯 08350 (限100號)(9診看診)	

胃腸肝膽科 (消化內科) ▲第一醫療大樓 2 樓

星期一			星期二			星期三			
診間	上午	下午	夜間	上午	下午	夜間	上午	下午	夜間
9	賴雨欣 09698	林聖才 09592	陳明堯 (限 80 號) 08350	陳明堯 (限 100 號) 08350	鄭勇山 08210	林聖才 09592	鄭勇山 08210	賴雨欣 09698	劉柏均 21555
10	盧柏文 19617	胡炳任 21021	鄭明哲 16262	陳盛煊 (限 80 號) 61905		李宗穎 12310	高碧珍 17259		盧柏文 19617
11	林懷正 15602	劉柏均 21555		林懷正 15602	林懷正 15602		鄭明哲 16262	胡炳任 21021	
22	林聖才 09592								

星期四			星期五			星期六	
上午	下午	夜間	上午	下午	夜間	上午	下午
李宗穎 12310	巫嘉興 10482	賴雨欣 09698	鄭勇山 08210	劉柏均 21555	林聖才 09592	陳明堯 (限100號) 08350	
陳盛煊 (限80號) 61905	李宗穎 12310	胡炳任 21021	鄭明哲 16262	高碧珍 17259	巫嘉興 10482	高碧珍 17259	
林懷正 15602			林懷正 15602	盧柏文 19617		林懷正 (08:00看診) 15602	
巫嘉興 10482			胡炳任 21021				

胸腔內科

▲第一醫療大樓 1 樓

		星期一			星期二			星期三		
診間	上午	下午	夜間	上午	下午	夜間	上午	下午	夜間	
	33	李俊年 08057	陳資濤 09330	陳冠元 14388	曾健華 17339	陳冠元 14388 <small>(教學診)(限10位) (14:00看診)</small>	羅青山 16217	張志誠 09005 <small>(肺癌)</small>	李俊年 08057	鄭景泉 16044
35	張志誠 09005			羅青山 16217	李岡遠 13258					
36	葉雲凱 19354	羅青山 16217		劉文德 11447 <small>(睡眠呼吸障礙)</small>	劉文德 11447 <small>(睡眠呼吸障礙)</small>		劉文德 11447 <small>(睡眠呼吸障礙)</small>	曾健華 17339		
38	馮博皓 13199			馮博皓 13199 <small>(肺癌)</small>			鄭景泉 16044	葉雲凱 19354		

星期四			星期五			星期六	
上午	下午	夜間	上午	下午	夜間	上午	下午
陳資濤 09330		曾健華 17339	陳資濤 09330	李俊年 08057	馮博皓 13199 (限30號)	李俊年 08057	
李岡遠 13258 (肺癆)			張志誠 09005				
劉文德 11447 (睡眠呼吸障礙)	陳冠元 14388		陳冠元 14388 (一般內科門診)	鄭景泉 16044	葉雲凱 19354	鄭景泉 16044	
馮博皓 13199				羅青山 16217			

成人感染科 ▲第一醫療大樓 1 樓

		星期一			星期二			星期三		
診間		上午	下午	夜間	上午	下午	夜間	上午	下午	夜間
	37		劉永慶 08682	李美慧 16286	李垣樟 22001	李繼弘 15526	劉永慶 08682		李美慧 16286	
38						李垣樟 22001				

糖尿病衛教門診 ▲第二醫療大樓 3 樓

		星期一			星期二			星期三		
		上午	下午	夜間	上午	下午	夜間	上午	下午	夜間
		▲	▲		▲	▲			▲	

星期四			星期五			星期六	
上午	下午	夜間	上午	下午	夜間	上午	
李繼弘 (一般內科門診) 15526	劉永慶 08682	李繼弘 15526	李美慧 16286	李繼弘 (教學診)(限10位) (14:00看診) 15526		李美慧 (7/2、9/3)(限約診) 16286	李繼弘 (8/6)(限約診) 15526
			李垣樟 22001				

(需新陳代謝科轉介)

星期四			星期五			星期六	
上午	下午	夜間	上午	下午	夜間	上午	下午
▲	▲		▲	▲			

新陳代謝科

▲第二醫療大樓 3 樓

		星期一			星期二			星期三		
診間	上午	下午	夜間	上午	下午	夜間	上午	下午	夜間	
	37					謝安慈 62710				
38	吳忠擇 08786		吳忠擇 (限100號) 08786	何志聰 15319			吳忠擇 08786			
39	林俊佃 11661	張安妮 (13:00看診) 11348		張安妮 (骨質疏鬆) 11348	何志聰 (整合性門診 3樓整形外科看診) 15319	張安妮 (17:30看診) 11348	張安妮 11348		何志聰 15319	

星期四			星期五			星期六	
上午	下午	夜間	上午	下午	夜間	上午	下午
	林俊佃 (甲狀腺) 11661		林俊佃 11661		林俊佃 11661	吳忠擇 08786 (生長門診, 限10歲以上)	
吳忠擇 08786			何志聰 15319	吳忠擇 (代謝症候群) 08786		林俊佃 11661	
何志聰 15319						張安妮 11348 (08:00看診)	

血液腫瘤科

▲第一醫療大樓 1 樓

診間	星期一			星期二			星期三		
	上午	下午	夜間	上午	下午	夜間	上午	下午	夜間
28		莊博雅 21066		莊博雅 21066	劉惠文 19290	劉惠文 19290	劉惠文 19290		
29	彭江嘉康 (09:00 複診) 08211	趙祖怡 10575	謝耀宇 10573	謝耀宇 10573	鄭偉宏 13520		鄭偉宏 13520		莊博雅 21066

安寧緩和門診

▲第一醫療大樓 1 樓

診間	星期一		星期二			星期三		
	上午	下午	上午	下午	夜間	上午	下午	夜間
		蔡易杰 (32 診看診) 11445		劉惠文 (28 診看診) 19290		劉惠文 (28 診看診) 19290		
		趙祖怡 (29 診看診) 10575						

星期四			星期五			星期六	
上午	下午	夜間	上午	下午	夜間	上午	下午
	莊博雅 21066		謝耀宇 10573	謝耀宇 10573			
趙祖怡 (限50號) 10575	鄭偉宏 13520		劉惠文 19290	趙祖怡 10575		鄭偉宏 13520	

星期四			星期五			星期六	
上午	下午	夜間	上午	下午	夜間	上午	下午
蔡若婷 (32 診看診) 10576	蔡易杰 (32 診看診) 11445		劉惠文 (29 診看診) 19290				

甲狀腺超音波特別門診 (限約診)

▲第二醫療大樓 3 樓

星期一			星期二			星期三		
上午	下午	夜間	上午	下午	夜間	上午	下午	夜間
				張 安妮 11348				

風濕免疫科 ▲第一醫療大樓 1 樓

		星期一			星期二			星期三		
診間		上午	下午	夜間	上午	下午	夜間	上午	下午	夜間
17		張 又升 (限 60 號) 12090	林 聖閱 (教學診)(限 10 位) (14:00 看診) 15318	林 聖閱 (17:30 看診) 15318	張 又升 (限 60 號) 12090	林 聖閱 15318	蘇 勤方 21298	蘇 勤方 21298	林 聖閱 (一般內科門診) 15318	張 又升 (限 80 號)(17:30 看診) 12090
18										

星期四			星期五			星期六	
上午	下午	夜間	上午	下午	夜間	上午	下午
林俊佃 11661	何志聰 15319		吳忠擇 08786				

星期四			星期五			星期六
上午	下午	夜間	上午	下午	夜間	上午
蘇勤方 21298			張又升 (限80號) 12090	蘇勤方 21298		張又升 12090 (限80號)(08:00看診) (7/2、9、16、23、30、 8/13、27、9/10、24)
						蘇勤方 21298 (7/9、23、8/6、20、 9/3、17)

家庭醫學科

▲第一醫療大樓 2 樓

診間	星期一			星期二			星期三		
	上午	下午	夜間	上午	下午	夜間	上午	下午	夜間
3	林姿吟 16550	劉家鴻 08469	張德宇 18414	張德宇 18414	周碩渠 09140	徐于涵 17329	謝蔡豪 21424	陳信儒 21297	鄭陳秉峰 18241 (7/6、13、20、27) 20291 (8/3、10、17、24、31、9/7、14、21、28)
5	王龍祥 20433	張曾威智 19151 (限15號)(7/4、11、18、25) 21268 (限15號)(8/1、8、15、22、29、9/5、12、19、26)	曾方宇心 17330 (7/4、11、18、25) 19151 (8/1、8、15、22、29、9/5、12、19、26)	余鄭明博文 21267 (限15號)(8/2、9、16、23、30、9/6、13、20、27) 20291 (限15號)(7/5、12、19、26)	夏張良甄 21268 (限10號)(7/5、12、19、26) 20263 (限10號)(8/2、9、16、23、30、9/6、13、20、27)	王李思翰 20433 (8/2、9、16、23、30、9/6、13、20、27) 18255 (7/5、12、19、26)	李李亭萱 19190 (限15號)(8/3、10、17、24、31、9/7、14、21、28) 18255 (7/6、13、20、27)	胡李鎮瀚 20282 (限10號)(9/7、14、21、28) 19190 (限10號)(7/6、13、20、27)	劉家鴻 08469

星期四			星期五			星期六						
上午	下午	夜間	上午	下午	夜間	上午						
周碩渠 09140 (兼職業醫學科)	廖乙學 20220	謝蔡豪 21424	陳敬睿 16371	陳信儒 21297	陳筱筠 61911	王龍祥 20433 (9/3)	鄭博文 20291 (8/6)	陳秉峰 18241 (7/9)	張德宇 18414 (7/2、7/30、8/27、9/24)	徐于涵 17329 (7/23、8/20、9/17)		
張家豪 21268 (限15號) 15、22、29)	鄭博文 20291 (限15號) (7/7、14、21、28)	陳威宇 20252 (限10號) (8/4、11、18、25、9/1、8、15、22、29)	曾威智 19151 (限15號) (7/7、14、21、28)	蘇明章 50381	李亭萱 19190 (限15號) (8/5、12、19、26、9/2、9、16、23、30)	王龍祥 20433 (限15號) (7/1、8、15、22、29)	余明謙 21267 (限15號)	陳信儒 21297	林姿吟 16550 (7/16、8/13)	謝蔡豪 21424 (7/9、8/6、9/3)	陳信儒 21297 (7/2、7/30、8/27、9/24)	彭邦中 20090 (7/23、8/20、9/17)

家庭醫學科

▲第一醫療大樓 2 樓

	星期一
診間	上午
21	徐于涵 17329

	星期一
診間	下午
20	徐于涵 17329

	星期二		星期三	
診間	上午	下午	上午	下午
22	劉家鴻 08469	鄭博文 20291 (8/2、9、16、23、30、9/6、13、20、27)	曾威智 19151 (8/3、10、17、24、31、9/7、14、21、28)	方宇心 17330 (7/6、13、20、27)
高齡		廖乙學 20220 (高齡 2 診看診)	彭邦中 20090 (高齡 1 診看診)	廖乙學 20220 (高齡 1 診看診) 彭邦中 20090 (高齡 2 診看診)

星期三		星期四		星期五		
診間	下午	診間	上午	診間	上午	下午
	6		林姿吟 16550		8	林珮琪 60411

星期四			星期五			星期六	
上午	下午	夜間	上午	下午	夜間	上午	下午
	張德宇 18414						
	林英欽 (高齡 2 診看診) 62757						

居家醫療特別門診 (醫院安排到宅醫療，不開放預約)

星期一			星期二			星期三		
上午	下午	夜間	上午	下午	夜間	上午	下午	夜間
	林周 姿碩 吟渠 16550 09140			林劉 姿家 吟鴻 16550 08469			周劉 碩家 渠鴻 09140 08469	

旅遊醫學門診 (合併於家醫科門診) ▲第一醫療大樓 2 樓

星期一			星期二			星期三		
上午	下午	夜間	上午	下午	夜間	上午	下午	夜間
				陳秉峰 (7/5、12、19、26) 18241			方宇心 (7/6、13、20、27) 17330	
					李思翰 (7/5、12、19、26) 18255			

星期四			星期五			星期六	
上午	下午	夜間	上午	下午	夜間	上午	下午
	劉家渠 08469 09140			劉家渠 08469 09140			

星期四			星期五			星期六	
上午	下午	夜間	上午	下午	夜間	上午	下午

戒菸特別門診

(合併於家醫科門診)

▲第一醫療大樓 2 樓

星期一			星期二			星期三						
上午	下午	夜間	上午	下午	夜間	上午	下午	夜間				
林姿吟 16550 ／ 徐于涵 17329	劉家鴻 08469 ／ 徐于涵 17329	張德宇 18414 ／ 方宇心 17330 (7/4、11、18、25)	鄭博文 20291 (7/5、12、19、26)	劉家鴻 08469 ／ 張德宇 18414	陳秉峰 18241 (7/5、12、19、26)	周碩渠 09140 ／ 廖乙學 20220	徐于涵 17329 ／ 李思翰 18255 (7/5、12、19、26)	謝蔡豪 21424 ／ 方宇心 17330 (7/6、13、20、27)	彭邦中 20090 ／ 李思翰 18255 (7/6、13、20、27)	彭邦中 20090 ／ 陳信儒 21297	林姿吟 16550 ／ 廖乙學 20220	劉家鴻 08469 ／ 陳秉峰 18241 (7/6、13、20、27)

星期四			星期五			星期六		
上午	下午	夜間	上午	下午	夜間	上午		
周碩渠 09140 ／ 鄭博文 20291 (7/7、14、21、28)	林英欽 62757 ／ 廖乙學 20220 ／ 張德宇 18414	蘇明章 50381 ／ 謝蔡豪 21424	陳敬睿 16371 ／ 彭邦中 20090	廖乙學 20220 ／ 陳信儒 21297	陳筱筠 61911 ／ 陳信儒 21297	張德宇 18414 (7/2、7/30、8/27、9/24)	林姿吟 16550 (7/16、8/13) ／ 謝蔡豪 21424 (7/9、8/13、9/3) ／ 陳秉峰 18241 (7/9)	彭邦中 20090 (7/23、8/20、9/17) ／ 徐于涵 17329 (7/23、8/20、9/17) ／ 陳信儒 21297 (7/2、7/30、8/27、9/24)

健康檢查諮詢特別門診 (限約診)

▲第一醫療大樓 12 樓健康管理中心

星期一			星期二			星期三		
上午	下午	下午	上午	下午	夜間	上午	下午	夜間
彭邦中 20090	謝蔡豪 21424		周碩渠 09140	陳信儒 21297		張德宇 18414	徐于涵 17329	

健康檢查門診體檢 (限約診)

▲第一醫療大樓 2 樓健康檢查中心

星期一			星期二			星期三		
上午	上午	下午	上午	下午	夜間	上午	下午	夜間
周碩渠 09140	張德宇 18414		彭邦中 20090	林姿吟 16550		劉家鴻 08469	謝蔡豪 21424	

▲ 健康檢查特約門診：限約診

如有問題請電洽健檢中心：2249-0088

轉分機：2251~2253

星期四			星期五			星期六	
上午	下午	夜間	上午	下午	夜間	上午	下午
林姿吟 16550	劉家鴻 08469		謝蔡豪 21424	徐于涵 17329		周碩渠 09140	

星期四			星期五			星期六	
上午	下午	夜間	上午	下午	夜間	上午	下午
陳信儒 21297	蔡承諺 61351		周碩渠 09140	林姿吟 16550		劉家鴻 08469	

職業醫學科 (員工職場健康服務門診)

星期一			星期二			星期三		
上午	下午	夜間	上午	下午	夜間	上午	下午	夜間
				林意凡 18620 <small>(二樓外18診看診)</small>				

預立醫療照護諮商門診 (限由社工室轉介預約)

星期一			星期二			星期三		
上午	下午	夜間	上午	下午	夜間	上午	下午	夜間

星期四			星期五			星期六	
上午	下午	夜間	上午	下午	夜間	上午	下午
周碩渠 50124							

星期四			星期五			星期六	
上午	下午	夜間	上午	下午	夜間	上午	下午
	林姿吟 16550						

不抽菸也可能讓肺癌找上門

肺癌是我國常見的癌症之一，初期通常不會有症狀和徵兆，求醫時有超過一半為晚期或癌細胞轉移，因此肺癌的早期發現很重要。

▶ 常見症狀

咳嗽（時而有血痰）、呼吸急促、胸痛等，環境致癌物（如吸菸、空污、油煙、香火）及癌症家族病史都會提高肺癌風險。

▶ 檢測方式

低劑量電腦斷層掃描（LDCT）為肺癌篩檢儀器，可偵測小於一公分的肺部結節，即早發現肺癌對症治療。



雙和醫院設有複合式開刀房，提供「一站式」的手術流程，從腫瘤定位到術中使用綠螢光技術以肺段切除達成保留更多的肺組織，讓病患術後可以快速恢復，同時也引進達文西機器人手臂為患者進行精緻的切除手術。期望以最新的人工智慧診斷，佐以術中導航軟體輔助，為早期肺癌的患者提供精準的手術服務，如有疑問請洽 QR code 醫師門診諮詢。



胸腔外科
張統優醫師

胃痛都不會好，怎麼辦？

小心，膽結石可能已經找上門！

▶ 什麼是膽結石？

人體膽囊要負責儲存及濃縮膽汁，而現代人飲食喜好重口味、多油脂造成膽汁中膽固醇含量高，容易沈積產生結石。

▶ 膽結石的症狀



▶ 治療方式 - 單孔腹腔鏡微創手術

一般腹腔鏡膽囊切除術需經腹部 3~4 個 0.5~1 公分的小傷口來執行，住院天數 2~3 天，統計上手術死亡率低於 0.5%，手術併發症低於 2%，是相當安全的手術，**進階的單孔腹腔鏡微創手術則可將傷口減少到只有一個並且可隱藏在肚臍裡的小傷口**，復原後幾乎看不到疤痕。如有疑問請洽 QR code 醫師門診諮詢。

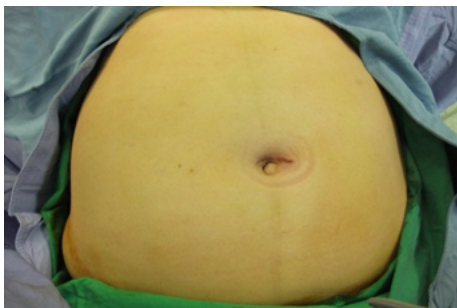

一般外科
蔡葵醫師

一般外科 ▲第一醫療大樓 1 樓

		星期一			星期二			星期三		
診 間		上午	下午	夜間	上午	下午	夜間	上午	下午	夜間
	15	蘇彥豪 11066	蔡葵諺 10351	陳信安 11063	王萬榆 10104	王子瑄 17629	沈士強 17199	王萬榆 10104	王子瑄 17629 <small>(16 診看診)</small>	沈士強 17199

上消化道外科 ▲第一醫療大樓 1 樓

		星期一			星期二			星期三		
診 間		上午	下午	夜間	上午	下午	夜間	上午	下午	夜間
	15	蘇彥豪 11066			王萬榆 10104		沈士強 17199	王萬榆 10104	沈士強 17199	

星期四			星期五			星期六	
上午	下午	夜間	上午	下午	夜間	上午	下午
蔡葵諺 10351	陳信安 11063	王子瑄 17629	蘇彥豪 11066	沈士強 17199	王萬榆 10104	陳信安 11063	

星期四			星期五			星期六	
上午	下午	夜間	上午	下午	夜間	上午	下午
			蘇彥豪 11066	沈士強 17199	王萬榆 10104		

本門診時刻表僅供參考
預約掛號請以官網為主



肝膽胰外科 ▲第一醫療大樓 1 樓

		星期一		星期三	星期四		星期六
診間		下午	夜間	夜間	上午	下午	上午
	15	蔡葵諺 10351	陳信安 11063	蔡葵諺 10351	蔡葵諺 10351	陳信安 11063	陳信安 11063

內分泌外科 ▲第一醫療大樓 1 樓

		星期一	星期四	星期六
診間		夜間	下午	上午
	15	陳信安 11063	陳信安 11063	陳信安 11063

移植外科 ▲第一醫療大樓 1 樓

		星期一		星期四	星期五	星期六
診間		上午	夜間	下午	上午	上午
	15	蘇彥豪 11066	陳信安 11063	陳信安 11063	蘇彥豪 11066	陳信安 11063

大腸直腸外科

▲第一醫療大樓 1 樓

		星期一			星期二			星期三	
診間	16	上午	下午	夜間	上午	下午	夜間	上午	夜間
		顏珉玄 17251	陳穎韋 16402	張東晟 (13 診看診) 09432	丘基泰 10305	鄭毓璋 16612	顏珉玄 17251	陳穎韋 16402	丘基泰 10305

		星期四			星期五	
診間	16	上午	下午	夜間	上午	下午
		張東晟 (13 診看診) 09432	顏珉玄 17251	陳穎韋 16402	丘基泰 10305	張東晟 (13 診看診) 09432

乳房外科

▲第一醫療大樓 3 樓乳房健康管理中心

星期一			星期二			星期三		
上午	下午	夜間	上午	下午	夜間	上午	下午	夜間
蘇智銘 08261	廖立民 18643	譚家偉 13259 <small>(1樓外16診看診)</small>	蘇智銘 08261	廖立民 18643		蘇智銘 08261	蘇智銘 08261	

小兒外科

▲第一醫療大樓 2 樓兒科

星期一			星期二			星期三		
上午	下午	夜間	上午	下午	夜間	上午	下午	夜間
	魏晉弘 17333		魏晉弘 17333					

※ 洪進昇醫師門診限掛複診。

星期四			星期五			星期六	
上午	下午	夜間	上午	下午	夜間	上午	下午
吳志雄 譚家偉 61890 (限65號)(1樓外16診看診)	洪進昇 廖立民 62837 (限60號)(限掛複診) 18643 (3樓乳2診看診)		廖立民 18643	譚家偉 13259		蘇智銘 08261	

星期四			星期五			星期六	
上午	下午	夜間	上午	下午	夜間	上午	下午
	魏晉弘 17333				黃振盛 60033		

心臟血管外科

▲第一醫療大樓 1 樓

外科系門診時間表
心臟血管外科

診間	星期一		星期二		星期三		星期四		星期五	
	上午	下午	上午	夜間	上午	夜間	上午	下午	上午	下午
13									柯玉誠 14580 <small>(7/8、22、8/12、26、9/9、23為 教學診)限10位(09:00看診)</small>	
20	林寬傑 21514				林正欣 17001			林寬傑 21514		林正欣 17001
21	柯玉誠 14580					柯玉誠 14580				
22										

胸腔外科

▲第一醫療大樓 1 樓

		星期一		星期二		星期三		
診間		上午	下午	上午	下午	上午	下午	夜間
	20						吳維喬 20152	
21			張統優 09262	郭光泰 10205	吳維喬 20152			

		星期四		星期五	
診間		上午	下午	上午	下午
	20				吳維喬 20152
21		張統優 09262	郭光泰 10205		

外傷科 ▲第一醫療大樓 1 樓

星期一			星期二			星期三		
上午	下午	夜間	上午	下午	夜間	上午	下午	夜間
顏珉玄 17251 (16 診看診)	許庭碩 12293 (1 診看診)	陳冠豪 14276 (限 60 號) (1 診看診)	王萬榆 10104 (15 診看診)	廖立民 18643 (一大 3 樓乳 1 診看診)	沈士強 17199 (15 診看診)	王萬榆 10104 (15 診看診)	沈士強 17199 (15 診看診)	
／許庭碩 12293 (10 診看診)	／廖振焜 17255 (9 診看診)	／蔡葵諺 10351 (15 診看診)	／陳柏菘 21513 (20 診看診)	／謝岳穎 11154 (10 診看診)	／顏珉玄 17251 (16 診看診)	／陳穎韋 16402 (16 診看診)		
／廖振焜 17255 (9 診看診)		／廖立民 18643 (一大 3 樓乳 1 診看診)						

星期四			星期五			星期六	
上午	下午	夜間	上午	下午	夜間	上午	下午
許庭碩 12293 (2 診看診)	張統優 09262 (21 診看診) ／ 蔡葵諺 10351 (15 診看診)	陳穎章 16402 (16 診看診)	陳冠豪 14276 (9 診看診) ／ 謝岳穎 11154 (高齡 1 診看診)	沈士強 17199 (15 診看診) ／ 謝岳穎 11154 (10 診看診) 陳柏菘 21513 (21 診看診)	王萬榆 10104 (15 診看診)		
	顏珉玄 17251 (16 診看診) ／ 廖立民 18643 (一大 3 樓乳 2 診看診) 陳冠豪 14276 (1 診看診) ／ 廖振焜 17255 (9 診看診)						

骨科

▲第一醫療大樓 1 樓

星期一			星期二			星期三			
診間	上午	下午	夜間	上午	下午	夜間	上午	下午	夜間
1	黃錦前 17254	許庭碩 12293	陳冠豪 (限 60 號) 14276	林哲立 (限 80 號) (關節退化特別門診) 11010	謝岳穎 (限 60 號) 11154	謝岳穎 (限 60 號) 11154	林哲立 (限 80 號) 11010		黃裕閱 (限 70 號) 08591
2	黃裕閱 (限 70 號) 08591	黃裕閱 (足踝特別門診) 08591		曾永輝 (脊椎特別門診) 62759			陳致宇 10207	陳致宇 10207	
3	王智毅 (肩膝關節及運動醫學特別門診) 19036	王智毅 (肩膝關節及運動醫學特別門診) 19036		江長蓉 (限 50 號) 10687	江長蓉 (限 50 號)(脊椎特別門診) 10687		王智毅 (肩膝關節及運動醫學特別門診) 19036		
5	吳連禎 (脊椎特別門診) 12567	吳連禎 (脊椎特別門診) 12567		邱彥碩 08441 (限 100 號)(早上 08:30-晚上 20:00 全日門診) (80 號後可於下午 5 點後插卡報到即可，最晚請於晚上 8 點前報到)			林毅成 (膝關節障礙門診) 08257	吳俊穎 14275	

星期四			星期五			星期六	
上午	下午	夜間	上午	下午	夜間	上午	下午
黃裕閔 (限70號) (關節退化特別門診) 08591	陳冠豪 14276		林哲立 (限80號) (關節退化特別門診) 11010	林哲立 (限80號) 11010		林哲立 (限80號) 11010	
許庭碩 12293	陳沛華 16185	陳加憲 (限40號) 10688	陳致宇 (限70號) 10207	陳致宇 (限60號) 10207	吳俊穎 (限5號) 14275		
江長蓉 (限50號) 10687	王智毅 (肩膝關節及 運動醫學特別門診) 19036		陳沛華 16185	陳沛華 16185			
吳連禎 (腕關節特別門診) 12567				邱彥碩 (限80號) 08441 (最晚請於下午5點前報到)			

骨科

▲第一醫療大樓 1 樓

		星期一			星期二			星期三		
診間	上午	下午	夜間	上午	下午	夜間	上午	下午	夜間	
	6	翁佩韋 15052 <small>(關節及運動醫學特別門診)</small>						黃錦前 17254	黃錦前 17254	
9	廖振焜 17255	廖振焜 17255		林毅成 08257	林毅成 08257 <small>(膝關節障礙門診)</small>			許庭碩 12293 <small>(教學診)(限10位) (14:00看診)</small>		
10	許庭碩 12293				陳志華 18028		吳俊穎 14275	陳加憲 10688 <small>(脊椎特別門診)</small>		
高齡 1										

星期四			星期五			星期六	
上午	下午	夜間	上午	下午	夜間	上午	下午
翁佩韋 (限55號) 15052	翁佩韋 (限50號) 15052 <small>(關節及運動醫學特別門診)</small>					黃錦前 17254	
廖振焜 17255	廖振焜 17255		陳冠豪 14276	下午 翁佩韋 15052 <small>(7/8、22、7/12、26、 9/9、23)</small>	吳俊穎 14275 <small>(7/1、15、29、8/5、 19、9/2、16、30)</small>		
	陳志華 18028			謝岳穎 11154			
			謝岳穎 11154			吳連禎 12567 <small>(骨質疏松特別門診)</small>	

泌尿科 ▲第一醫療大樓 1 樓

	星期三		星期四		星期五
診間	上午		下午		下午
9	崔克宏 21288		13 高偉棠 12319 (教學診)(限10位) (14:00看診)		16 陳冠州 08141

	星期一			星期二			星期三		
診間	上午	下午	夜間	上午	下午	夜間	上午	下午	夜間
22	高偉棠 12319			吳佳璋 (08:00看診) 08253	魏汶玲 15334		江怡德 11229	胡書維 10352	
23	陳冠州 (限80號) (泌尿腫瘤特別門診) 08141	高偉棠 12319	劉家宏 09599	崔克宏 21288	林佳達 20500	鄒凱亦 11579	陳冠州 (限80號) 08141	林佳達 20500	江怡德 11229
31	鄒凱亦 11579	下午 董劭偉 (7/11、18) 17320	劉瑞文 (7/4、25) 18458	魏汶玲 15334	吳佳璋 (限約診) 08253		林佳達 20500	鄒凱亦 11579	
87		朱信誠 18236 (8/1、8、15、22、29、 9/5、12、19、26)							

	星期一	星期四	星期五
診間	下午	上午	下午
20	吳佳璋 08253 (性功能障礙與慢性攝護腺發炎特別門診)	鄒凱亦 11579	魏汶玲 15334

	星期四			星期五			星期六	
	上午	下午	夜間	上午	下午	夜間	上午	下午
	江怡德 11229	劉家宏 09599		吳佳璋 08253 (08:00 看診)	林佳達 20500		胡書維 10352	
	(微创及達文西特別門診) 高偉棠 12319	胡書維 10352	陳冠州 08141 (限95號)	劉家宏 09599	江怡德 11229	高偉棠 12319	劉家宏 09599	
		崔克宏 21288		胡書維 10352				

神經外科 ▲第二醫療大樓 1 樓

診間	星期一			星期二			星期三		
	上午	下午	夜間	上午	下午	夜間	上午	下午	夜間
27		陳淑美 (14:00看診) 60569	林乾閱 (限50號) 08056	楊順泰 08512			林乾閱 (限60號) 08056	林乾閱 (限60號) 08056	
28	林明錦 11471	羅偉倫 12317			雷大雅 (小兒神外) 21111	羅偉倫 12317			
29					林家璋 08050			張丞圭 11064	
30	甘宜弘 15262			甘宜弘 15262	潘宏基 (加馬刀特別門診) 13063			蘇亦昌 19370	
31	劉恆維 (09:00看診) 15353	盧佑群 15230	盧佑群 15230	蘇鈺凱 10463	李祐萱 15231		劉恆維 (09:00看診) 15353	李祐萱 15231	李祐萱 15231

星期四			星期五			星期六	
上午	下午	夜間	上午	下午	夜間	上午	下午
羅偉倫 12317			林乾閱 (限70號) 08056	楊順泰 08512	楊順泰 08512		
雷大雅 (小兒神外) 21111	蘇亦昌 19370	蘇亦昌 19370					
	林家瑋 (教學診)(限10位) (14:00看診) 08050			林家瑋 08050			
	潘宏基 (加馬刀特別門診) 13063	甘宜弘 15262	杜永光 (腦血管及腦腫瘤特別門診)(09:00看診) 17555	張丞圭 11064			
蘇鈺凱 10463	盧佑群 15230		劉恆維 (09:00看診) 15353	林明錦 11471	林明錦 11471	蘇鈺凱 10463	

ROSA 機器人手術特別門診

星期一			星期二			星期三		
上午	下午	夜間	上午	下午	夜間	上午	下午	夜間
			蘇 鈺 凱 10463			劉 恆 維 15353	林 乾 閱 (限60號) 08056	

脊椎、背痛門診

星期一			星期二			星期三		
上午	下午	夜間	上午	下午	夜間	上午	下午	夜間
劉 恆 維 15353								

腦腫瘤、腦中風、腦血管病變 特別門診

星期一			星期二			星期三		
上午	下午	夜間	上午	下午	夜間	上午	下午	夜間
				林 家 瑋 (腦腫瘤) 08050			蘇 亦 昌 13370	

星期四			星期五			星期六	
上午	下午	夜間	上午	下午	夜間	上午	下午
羅偉倫 12317				林家瑋 08050	林明錦 11471		

星期四			星期五			星期六	
上午	下午	夜間	上午	下午	夜間	上午	下午
		甘宜弘 15262	林乾閱 (限70號) 08056			蘇鈺凱 10463	

星期四			星期五			星期六	
上午	下午	夜間	上午	下午	夜間	上午	下午
蘇鈺凱 10463	蘇亦昌 19370	蘇亦昌 19370	杜永光 (腦血管及腦腫瘤特別 門診)(09:00看診) 17555	楊順泰 08512			

傷口整合照護門診 / 整形外科 (美容外科)

▲第一醫療大樓 3 樓

		星期一			星期二			星期三		
診間	上午	下午	夜間	上午	下午	夜間	上午	下午	夜間	
	1			蔡豐州 19349	蔡豐州 19349	何志聰 15319 整合性門診 新陳代謝科	宋立勤 10204 整合性周邊血管 門診心臟內科			
2		蔡青松 17235								
3	鄔逸群 18002				張舜程 15405 (限 80 號)	張舜程 15405 (限 80 號)	張舜程 15405 (限約診)			

星期四			星期五			星期六	
上午	下午	夜間	上午	下午	夜間	上午	下午
				蔡豐州 19349			
蔡青松 17235	蔡青松 17235 (限40號)						
		鄔逸群 18002	張舜程 15405 (限80號)	鄔逸群 18002			



婦產部 送子鳥物流中心

許越涵 醫師

主治專長：

- 不孕症
- 人工生殖
(人工授精、試管嬰兒)
- 腹腔鏡手術
- 內分泌月經問題
- 多囊性卵巢症候群



認識子宮肌瘤

子宮肌瘤為最常見的婦科腫瘤，好發於 35~45 歲，多數是無症狀，常見的症狀有：

- 經血過多 經痛或慢性骨盆腔疼痛
- 骨盆腔壓迫症狀 (頻尿、尿失禁、解尿困難或排便困難)
- 懷孕時易造成肌瘤快速長大，引起疼痛

子宮肌瘤常見症狀



經血過多、子宮異常出血、經痛

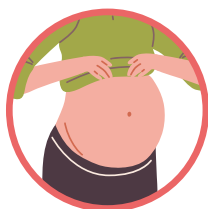

影響生育能力

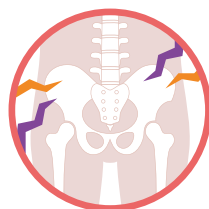

骨盆受壓迫及疼痛
影響器官機能

► 如何預防

肌瘤成因與荷爾蒙相關，病患要減少攝取與荷爾蒙有關的保健食品 (如：大豆異黃酮、蜂王乳等)；天然豆類製品 (如：豆漿、豆腐等) 因類荷爾蒙含量極低，可以放心適量享用。

► 治療方式

婦科超音波為最可靠的檢查工具。當藥物治療無效時，為手術介入時機，依據患者肌瘤大小、數量以及懷孕需求，與醫師共同討論手術方式。

雙和醫院婦產科有完整且經驗豐富的團隊，提供肌瘤治療的諮詢，並有開腹、腹腔鏡以及達文西機器人手術等多樣手術方式。如有疑問請洽 QR code 醫師門診諮詢。



婦產科
朱凌慧醫師

女性癌症整合門診

星期一			星期二			星期四		
上午	下午	夜間	上午	下午	夜間	上午	下午	夜間
蘇智銘 (一、大樓 3 樓乳房 健康管理中心) 08261			賴鴻政 (限 40 號) 13469			賴鴻政 (限 40 號) 13469		
			(7/12、26、8/9、23、 9/13、27)(限 30 號)					

羊膜穿刺暨超音波特約檢查診 (限約診)

星期一			星期二			星期三		
上午	下午	夜間	上午	下午	夜間	上午	下午	夜間
張路得 19571	毛士鵬 17253		張路得 19571	蔡岳儒 11065	毛士鵬 17253	毛士鵬 17253	張君堯 09567	毛士鵬 17253

婦科達文西門診 (限達文西手術及癌症病人)

星期二			星期四		
上午	下午	夜間	上午	下午	夜間
	賴鴻政 13469	賴鴻政 13469 (7/12、26、8/9、 23、9/13、27)	賴鴻政 13469 (09:00 看診)		

婦癌：賴鴻政、袁九重醫師 乳癌：蘇智銘醫師

星期五		星期六	
上午	夜間	上午	下午
袁九重 (限 25 號) 62330		蘇智銘 (一大樓 3 樓乳房 健康管理中心) 08261	

生殖醫學門診

▲ 6 樓生殖醫學中心

星期四		星期五	
上午	下午	上午	下午
毛士鵬 17253	張君堯 09567	林璟容 21100	楊振銘 09327
	蔡岳儒 11065		毛士鵬 17253

星期六
上午
江怡德 50141 (男性不孕) 7/9、23、 8/13、27、9/24 (限約診)

- ▲ 婦產科超音波特約門診：高層次超音波、頸部透明帶，婦產部特殊檢查超音波
預約專線：2249-0088 轉 2984。

本門診時刻表僅供參考
預約掛號請以官網為主



婦產科 ▲第一醫療大樓 2 樓

診間	星期一			星期二			星期三		
	上午	下午	夜間	上午	下午	夜間	上午	下午	夜間
1	楊振銘 09327	鄭敏慧 60890 (此診不看產科) (抹片門診)	蔡岳儒 11065 (抹片門診)	蔡岳儒 11065 (抹片門診)	賴鴻政 13469 (限 40 號)	賴鴻政 13469 (7/12、26、8/9、23、 9/13、27)(限 30 號)	楊振銘 09327 (限 60 號) (婦女泌尿暨更年期特別門診)	楊振銘 09327 (預約診)	許越涵 22205 (7/6、13、20、27)
2	蘇茗軒 22066	張路得 19571 (抹片門診)	毛士鵬 17253 (限 60 號)	毛士鵬 17253 (達文西手術專診)	毛士鵬 17253 (達文西手術專診)		林璟容 21100	張路得 19571 (抹片門診)	
3	張君堯 09567 (高危險妊娠特別門診)			朱凌慧 18418	林璟容 21100	張君堯 09567 (青少年婦女特別門診) (抹片門診)	宋碧琳 62746	許越涵 22205 (8/3、10、17、24、31、9/7、 14、21、28)	廖琪鈞 62806 (限 30 號)(不孕症) (7/6、 13、20、27)
5	溫國璋 19345 (抹片門診)	陳碧華 12025 (限 80 號)		溫國璋 19345 (09:00 看診)(抹片門診)	溫國璋 19345 (抹片門診)	蘇茗軒 22066	陳碧華 12025 (限 80 號)		

※ 張君堯醫師門診採報到制，依現場報到順序看診。

※ 楊振銘醫師門診改為依掛號順序看診。

星期四			星期五			星期六	
上午	下午	夜間	上午	下午	夜間	上午	下午
賴鴻政 13469 (限40號)(09:00看診)			朱凌慧 18418 (抹片門診)	蔡岳儒 11065		楊振銘 09327 (限70號)	
蔡岳儒 11065 (7/14、28、8/11、25、9/8、22為教學診， 限掛10位、09:00看診)(抹片門診)	朱凌慧 18418 (抹片門診)	蘇茗軒 22066	袁九重 62330 (限25號)(09:00看診)(婦癌 整合門診)(此診不看產科)	張路得 19571 (抹片門診)	毛士鵬 17253 (限60號)		
張路得 19571 (抹片門診)	林璟容 21100	林璟容 21100	許越涵 22205 (09:00看診)	張君堯 09567	朱凌慧 18418 (抹片門診)	張君堯 09567 (抹片門診)	
陳碧華 12025 (限80號)		溫國璋 19345	陳碧華 12025 (限80號)				

COVID-19 兒童確診症狀有哪些？

體溫超過 41 度， 持續昏睡與抽搐要小心！

Omicron 染疫的孩子多數會畏寒與高燒到 40 度，後續伴隨咳嗽、鼻塞、流鼻水、倦怠、喉嚨痛、頭痛、食慾下降、嘔吐或是肚子痛等症狀，三歲以前要小心出現哮吼（如：聲音沙啞、狗叫聲般的咳嗽、吸氣出現喘息聲）；小嬰兒因為不會表達症狀，有時只有發燒、吐、輕微咳嗽或流鼻涕，隨著時間過去，發燒獲得改善，但可能還會有稀糊便、水瀉或是咳嗽有痰，偶而會遇到皮膚紅疹。



► 照顧方面：注意有無脫水與重症前兆

- 輕症：多補充水分、多休息、避免太燙或太硬的食物，適當使用治療藥物，退燒超過 24 小時沒再次發燒，便會漸漸康復
- 脫水：超過 6 小時沒有尿、一整天沒進食、哭時沒有眼淚
- 重症前兆：呼吸喘、體溫大於 41 度、意識不佳、持續昏睡、持續頭痛、嘔吐、抽搐或是步態不穩若有脫水與重症前兆，一定要盡速送醫交由醫療團隊處置！如有疑問請洽 QR code 醫師門診諮詢。



兒科部
呂孟哲醫師

兒童疫後評估及諮詢門診

留意兒童多系統發炎症後群 (MIS-C)

多數小朋友染疫後皆可完全康復出院，惟出院後，仍請家長多多觀察及注意身體狀況。對於無症狀或輕症的兒童及少年確診者而言，在感染的急性期過後仍可能出現持續性的症狀，包含咳嗽及疲倦等，最嚴重還可能導致多系統發炎症後群 (MIS-C)，雖然發生的機率不高，但會影響兒童的多重器官，例如：心、肺、腎、皮膚及消化道等等，症狀有發燒、心跳快、呼吸喘、皮疹、腹痛、腹洩或嘔吐等等，這些通常發生在感染新冠肺炎約 2~6 周後。

▶ 多系統發炎症後群 (MIS-C) 常見症狀



發燒



頭暈



心跳快



呼吸喘



皮疹



腹痛



腹瀉



嘔吐

本院兒科全時段門診均可提供「兒童疫後評估及諮詢服務」，並自 6 月 1 日起增設「兒童 COVID-19 染疫康復者整合門診」：

- 「兒童 COVID-19 康復整合性門診」：染疫後 1 個月之整合醫療及多發性發炎徵候群追蹤。
- 「兒童 COVID-19 康復神經整合性門診」：染疫 3 個月後之神經性整合醫療及追蹤。



兒童染疫康復者整合門診

如有疑問請至兒科門診諮詢。

兒科門診

兒童 COVID-19 康復整合性門診

- 小勇士小星星手冊 -

目前兒童染疫人數不斷上升，雙和醫院針對孩子開設染疫康復者整合門診，並特別設計一本「小勇士小星星手冊」計畫，提供兒童 COVID-19 染疫後之衛教資訊及整合醫療，以及孩子染疫後多發性發炎徵候群 (MIS-C) 照護、神經性整合醫療及長新冠症候群追蹤，教導家長們如何早期辨識孩子染疫後神經症狀、長新冠症狀與 MIS-C。

這本手冊搭配染疫後孩子安排 4 次回診，為期 12-14 週。走完五階段恢復計畫兒童就能安心畢業，每看一次診即可獲得一枚勇士小星星貼紙，集完 5 次雙和小勇士畢業了還可得到精美小禮物一份。



★ 返家後請留意 ★

危急症狀

請立即回急診

高燒、精神活力不佳、心跳快、
呼吸急促、膚色異常、持續嘔吐、
脫水症狀（一天不到三次尿、眼淚減少、嘴唇乾）

家中準備

體溫計、退燒藥、症狀治療藥物

定時留意

多補充水分，觀察尿量、尿液顏色是否正常

雙和小勇士恢復計畫

接下來會安排約4次回診，為期約12至14週。

若遇上需更改回診時間的情況，兒童新冠康復診皆可掛號噢！
走完這趟恢復計畫，小朋友就可以安心畢業囉！請家長放心：)



STAGE 1 確診後1-2周

第一次門診

- 抽血追蹤
- 評估施打疫苗

STAGE 2 確診後4-6周

腸胃回診

- 腸胃身體檢查
- 糞便
- X光
- 超音波檢查

STAGE 4 確診後10-12周

神經科回診

- 神經檢查
- 評估量表
- 腦波
- 超音波

STAGE 3 確診後4-6周

呼吸胸腔回診

- 心肺身體檢查
- 超音波
- 心電圖
- X光
- 肺功能

Graduate 確診後12-14周

恢復完成

取得最後一顆小星星！

— 以上檢查會視症狀安排 —



查詢兒童
康復門診時間



衛生福利部雙和醫院 (委託臺北醫學大學興建經營)
Taipei Medical University-Shuang Ho Hospital, Ministry of Health and Welfare

COVID-19 孩童復原追蹤特別門診

診間	星期一		星期二		星期三	
	上午	下午	上午	下午	上午	夜間
1	方旭彬 (新冠兒童復原 一個月追中門診) 11282				呂孟哲 (新冠兒童復原 一個月追中門診) 13490	
2	林聖傑 (新冠兒童復原 一個月追中門診) 09261					
3	郭雲鼎 (新冠兒童復原 三個月追中門診) 08052					鄭弘彥 (新冠兒童復原 一個月追中門診) 19575

健兒門診 (以現場報到順序為主)

星期一		星期二		星期三	
上午	下午	上午	下午	上午	下午
	林聖傑 09261		陳瑛芳 18561		林文川 09009

- ▲ 健兒門診：限施打預防針者，現場讀取健保卡報到。
 時 間：週一～週五下午 13：00~16：00，卡介苗
 限週五下午施打。

星期四		星期五		星期六
上午	下午	上午	下午	上午
周正哲 19434 (新冠兒童復原 三個月追中門診)			周正哲 19434 (新冠兒童復原 一個月追中門診)	周正哲 19434 (7/2、16、30、8/6、20、9/3、17) (新冠兒童復原三個月追中門診) 陳世彥 18159 (7/9、23、8/13、27、9/24) (新冠兒童復原一個月追中門診)
陳世彥 18159 (新冠兒童復原 一個月追中門診)				林聖傑 09261 (新冠兒童復原 一個月追中門診)
林聖傑 09261 (新冠兒童復原 一個月追中門診)				

星期四		星期五		星期六
上午	下午	上午	下午	上午
	陳淑惠 13081		郭雲鼎 08052	汪小芹 21496 呂孟哲 13490

兒科部 ▲第一醫療大樓 2 樓

※ 健兒門診：限施打預防針者，現場讀取健保卡報到

時間：週一～週五下午 13：00-16：00

※ 卡介苗限週五下午施打

診間	星期一			星期二			星期三		
	上午	下午	夜間	上午	下午	夜間	上午	下午	夜間
1	方旭彬 (小兒腸胃) 11282	魏晉弘 (小兒外科) 17333		魏晉弘 (小兒外科) 17333	汪小芹 (新生兒科) 21496	方旭彬 (小兒腸胃) 11282	呂孟哲 (兒童過敏免疫風濕) 13490	陳淑惠 (小兒血液腫瘤) 13081	周正哲 19434 (7/13、27、8/10、24、 9/14、28)(小兒神經)
2	林聖傑 (小兒過敏氣喘免疫) 09261	陳瑛芳 (新生兒科) 18561	呂孟哲 (兒童過敏免疫風濕) 13490	柯和順 (小兒心臟) 61671	陳世彥 (小兒腸胃) 18159		簡文彥 (小兒心臟) 60129	陳世彥 18159 (7/6、20、8/3、17、31、 9/7、21)(小兒腸胃)	
3	郭雲鼎 (小兒神經) 08052	林文川 (小兒感染) 09009	簡文彥 (小兒心臟) 60129	林文川 (小兒感染) 09009	林聖傑 (小兒過敏氣喘免疫) 09261	郭雲鼎 (小兒神經) 08052		鄭弘彥 (小兒腸胃) 19575	
5	鄭弘彥 (小兒腸胃) 19575	葉純甫 (早產兒特別門診)(限約診) 11058	張馨元 (生長發育、 內分泌特別門診) 21515	陳淑惠 (教學診)(限10位) (09:00看診)(小兒血液腫瘤) 13081	鄭弘彥 (小兒腸胃) 19575		張馨元 (生長發育、 內分泌特別門診) 21515		

- ◎一般兒科：陳世彥、郭雲鼎、林文川、林聖傑、王傳育、方旭彬、簡文彥、柯和順、陳淑惠、呂孟哲、陳瑛芳、周正哲、張馨元、鄭弘彥、汪小芹
- ◎兒童重症醫學：郭雲鼎、簡文彥、謝凱生

星期四			星期五			星期六
上午	下午	夜間	上午	下午	夜間	上午
周正哲 (小兒神經) 19434	魏晉弘 (小兒外科) 17333	陳淑惠 13081 (兒童血液腫瘤聯合門診)	方旭彬 (小兒腸胃) 11282	周正哲 (小兒神經) 19434	黃振盛 (小兒外科) 60033	鄭弘彥 19575 (7/2、16、30、8/6、20、 9/3、17)(小兒腸胃)
陳世彥 (小兒腸胃) 18159	呂孟哲 (兒童過敏免疫風濕) 13490	呂孟哲 13490 (青少年醫學門診) (兒童過敏免疫風濕)	周正哲 (小兒神經) 19434	陳淑惠 13081 (7/29、8/26、9/30) (限看小兒血液腫瘤)	王傳育 62840 (限掛小兒神經科)	周正哲 19434 (7/2、16、30、8/6、 20、9/3、17) 陳世彥 18159 (7/9、23、8/13、27、 9/24)(小兒腸胃)
林聖傑 (小兒過敏氣喘免疫) 09261	方旭彬 (小兒腸胃) 11282	林文川 (小兒感染) 09009	汪小芹 (新生兒科) 21496	陳世彥 (小兒腸胃) 18159	郭雲鼎 08052 (限65號)(小兒神經)	林聖傑 (小兒過敏氣喘免疫) 09261
	陳瑛芳 (新生兒科) 18561			張馨元 (生長發育、 內分泌特別門診) 21515	鄭弘彥 (小兒腸胃) 19575	張馨元 21515 (生長發育、 內分泌特別門診)

二階段智齒拔除 避免神經損傷的葵花寶典

▶ 什麼是智齒？

智齒即是第三顆大白齒，在口腔上下左右各 1 顆，約 16~25 歲萌發，當顎骨空間不足，齒列擁擠，使智齒長歪、無法萌發，稱為阻生智齒。

▶ 智齒拔除？併發症？

若生長位置不佳，無法清潔，引起牙齦腫痛、感染、甚至蜂窩性組織炎，就建議拔除。以下顎智齒來說，因靠近下顎齒槽骨神經，讓人擔心有神經損傷、嘴唇麻木風險。

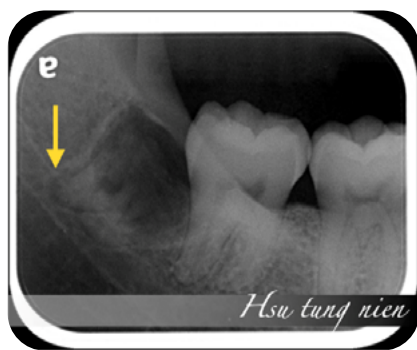

↑ 術前放射影像右下顎智齒牙根碰觸下齒槽神經（牙冠已切除）。



↑ 術後兩個月追蹤，牙根明顯遠離神經（牙冠已切除）。

▶ 二階段智齒拔除，降低神經損傷風險

第一階段手術將部分牙齒移除，靠牙根萌發的力量遠離神經後再執行第二次手術將牙根拔除。如有疑問請洽 QR code 醫師門診諮詢。



口腔顎面外科
許彤年醫師

家庭牙醫學科

▲第一醫療大樓 2 樓牙科門診區

星期三			星期四			星期五		
上午	下午	夜間	上午	下午	夜間	上午	下午	夜間
	許家禎 (教學診)(限約診) 08687	許家禎 08687		曹源利 11186			許家禎 08687	董德瑞 62853

舒眠鎮靜口腔治療特別門診

星期一			星期二		星期三	星期四		
上午	下午	夜間	上午	下午	下午	上午	下午	夜間
楊雅婷 (兒童牙科看診) 18560	王威迪 (兒童牙科看診) 62755 ／ 黃茂栓 (植牙門診看診) 08686	王威迪 (兒童牙科看診) 62755 ／ 許彤年 (口腔顎面外科看診) 12460	黃慧瑜 (兒童牙科看診) 08866	陳敘良 (口腔顎面外科看診) 18486	黃慧瑜 (兒童牙科看診) 08866	楊雅婷 (兒童牙科看診) 18560	王威迪 (兒童牙科看診) 62755	黃茂栓 (口腔顎面外科看診) 08686

本門診時刻表僅供參考
預約掛號請以官網為主



一般牙科門診

▲第一醫療大樓 2 樓牙科門診區

星期一			星期二			星期三		
上午	下午	夜間	上午	下午	夜間	上午	下午	夜間
韓松穎 15403 ／ 林錫奎 09325	徐筱婷 14473	徐筱婷 14473	韓松穎 15403	張耀升 17345	陳敘良 18486	林哲堂 60138 ／ 林國堯 20092	張耀升 17345	許家禎 08687

看診醫師為輪值醫師，牙科以現場報到為主，牙科看診時間較長，敬請見諒。

牙科部諮詢及轉診專線：02-2249-0088 轉 2556

星期四			星期五			星期六	
上午	下午	夜間	上午	下午	夜間	上午	下午
徐筱婷 14473	曹源利 11186	曹源利 11186	許家禎 08687 ／ 曹源利 11186	許家禎 08687	王國鴻 20018	韓松穎 15403 ／ 曹源利 11186	

難拔阻生牙特別門診

星期一			星期二			星期三		
上午	下午	夜間	上午	下午	夜間	上午	下午	夜間
黃茂栓 (口腔顎面外科看診) 08686	黃茂栓 (植牙門診看診) 08686 ／ 羅金文 (口腔顎面外科看診) 60137	許彤年 (口腔顎面外科看診) 12460	黃茂栓 (口腔顎面外科看診) 08686 ／ 陳敘良 (口腔顎面外科看診) 50635	黃茂栓 (植牙門診看診) 21296 ／ 黃金聲 (口腔顎面外科看診) 09520 ／ 陳敘良 (口腔顎面外科看診) 50635	邵孔昱 (口腔顎面外科看診) 08686	許彤年 (口腔顎面外科看診) 12460	黃金聲 (口腔顎面外科看診) 09520	黃金聲 (口腔顎面外科看診) 09520

星期四			星期五			星期六	
上午	下午	夜間	上午	下午	夜間	上午	下午
許彤年 12460 <small>(口腔顎面外科看診)</small>	黃茂栓 21296 <small>(植牙門診看診)</small>	黃茂栓 08686 <small>(口腔顎面外科看診)</small>	邵孔昱 08686 <small>(口腔顎面外科看診)</small>	黃茂栓 08686 <small>(口腔顎面外科看診)</small>	黃金聲 09520 <small>(口腔顎面外科看診)</small>	邵孔昱 08686 <small>(口腔顎面外科看診)</small>	
	／			／			
	許彤年 12460 <small>(口腔顎面外科看診)</small>			陳敘良 50635 <small>(口腔顎面外科看診)</small>			

人工植牙特別門診 (自費門診)

▲第一醫療大樓 2 樓牙科門診區

星期一			星期二			星期三		
上午	下午	夜間	上午	下午	夜間	上午	下午	夜間
黃茂栓 08686 (口腔顎面外科看診)	黃茂栓 08686	沈芝齊 15484 (牙周病科看診) 曹源利 11186	張維仁 08806 (牙周病科看診) 黃茂栓 08686 (口腔顎面外科看診)	黃茂栓 08686		張維仁 08806 (牙周病科看診)		黃金聲 09520 (口腔顎面外科看診)

口腔內科 ▲第一醫療大樓 2 樓牙科門診區

星期一			星期二			星期三		
上午	下午	夜間	上午	下午	夜間	上午	下午	夜間
							巫仰哲 62797	

星期四			星期五			星期六	
上午	下午	夜間	上午	下午	夜間	上午	下午
韓松穎 15403	黃茂栓 08686	曹源利 11186 黃茂栓 08686 (口腔顎面外科看診)	沈芝齊 15484 (牙周病科看診)	張維仁 08806 黃茂栓 08686 (口腔顎面外科看診)	黃金聲 09520 (口腔顎面外科看診)	黃茂栓 08686 (預約診)	

星期四			星期五			星期六	
上午	下午	夜間	上午	下午	夜間	上午	下午
						郭倍榮 60554	

口腔顎面外科

▲第一醫療大樓 2 樓牙科門診區

星期一			星期二			星期三		
上午	下午	夜間	上午	下午	夜間	上午	下午	夜間
黃茂栓 08686	許彤年 12460 <small>(教學診)(限約診)</small>	許彤年 12460	黃茂栓 08686	陳叙良 18486	邵孔昱 21296	許彤年 12460	黃金聲 09520	黃金聲 09520
	／羅金文 60137 <small>(限掛 30 位)</small>		／陳叙良 18486	／黃金聲 09520			／羅金文 60137 <small>(限約診)(正顎手術)</small>	

星期四			星期五			星期六	
上午	下午	夜間	上午	下午	夜間	上午	
許彤年 12460	黃茂栓 08686 (植牙門診看診) ／許彤年 12460	黃茂栓 08686	邵孔昱 21296	黃茂栓 08686 ／陳叙良 18486	黃金聲 09520	邵孔昱 21296	黃茂栓 08686 (教學診)(限約診)

口腔黏膜特別門診 ▲第一醫療大樓 2 樓牙科門診區

星期一			星期二			星期三		
上午	下午	夜間	上午	下午	夜間	上午	下午	夜間
(口腔顎面外科看診) 黃茂栓 08686	(植牙門診看診) 黃茂栓 08686		(口腔顎面外科看診) 黃茂栓 08686	(口腔顎面外科看診) 黃金聲 09520		(口腔顎面外科看診) 許彤年 12460	(口腔內科看診) 巫仰哲 62797	

口腔癌特診 ▲第一醫療大樓 2 樓牙科門診區

星期一			星期二			星期三		
上午	下午	夜間	上午	下午	夜間	上午	下午	夜間
邵孔昱 21296								

贗復假牙 ▲第一醫療大樓 2 樓牙科門診區

星期一			星期二			星期三		
上午	下午	夜間	上午	下午	夜間	上午	下午	夜間
韓松穎 15403	(教學診)(限約診) 徐源利 11186	徐筱婷 14473	曹源利 11186	韓松穎 15403	(教學診)(限約診) 徐筱婷 14473	林哲堂 60138	(教學診)(限約診) 林錫奎 09325	林錫奎 09325

星期四			星期五			星期六	
上午	下午	夜間	上午	下午	夜間	上午	下午
許彤年 (口腔顎面外科看診) 12460	許彤年 (口腔顎面外科看診) 12460		許彤年 (口腔顎面外科看診) 12460	黃茂栓 (口腔顎面外科看診) 08686		郭倍榮 (口腔內科看診) 60554	

星期四			星期五			星期六	
上午	下午	夜間	上午	下午	夜間	上午	下午
	黃金聲 09520		許彤年 12460				

星期四			星期五			星期六	
上午	下午	夜間	上午	下午	夜間	上午	下午
徐筱婷 14473	韓松穎 15403					韓松穎 15403	

老人牙科門診

▲第一醫療大樓 2 樓牙科門診區

星期一			星期二			星期三		
上午	下午	夜間	上午	下午	夜間	上午	下午	夜間
			林錫奎 09325			林哲堂 60138 <small>(鷹復假牙科看診)</small>		

全瓷美白牙科

(全瓷冠、貼片)(自費門診)

▲第一醫療大樓 2 樓牙科門診區

星期一			星期二			星期三		
上午	下午	夜間	上午	下午	夜間	上午	下午	夜間
				韓松穎 15403				林錫奎 09325 <small>(鷹復假牙科看診)</small>

牙周病專科

▲第一醫療大樓 2 樓牙科門診區

星期一			星期二			星期三		
上午	下午	夜間	上午	下午	夜間	上午	下午	夜間
沈芝齊 15484 <small>(教學診)(限約診)</small>	楊甯雅 15484	沈芝齊 20018	林宜欣 14198 <small>(教學診)(限約診)</small>	張維欣 08806		張維仁 08806	王松蕙 62713	王松蕙 62713

星期四			星期五			星期六	
上午	下午	夜間	上午	下午	夜間	上午	下午
			王本華 60202	王本華 60202			

星期四			星期五			星期六	
上午	下午	夜間	上午	下午	夜間	上午	下午

星期四			星期五			星期六	
上午	下午	夜間	上午	下午	夜間	上午	
沈芝齊 15484	沈林芝 林宜欣 15484 14198		張沈維芝 仁齊 (教學診)(限約診) 08806 15484			沈芝齊 15484	王國鴻 20018

顯微牙周美學門診 ▲第一醫療大樓 2 樓牙科門診區

星期一			星期二			星期三		
上午	下午	夜間	上午	下午	夜間	上午	下午	夜間
			楊甯雅 14651					

齒顎矯正 (自費門診) ▲第一醫療大樓 2 樓牙科門診區

星期一			星期二			星期三		
上午	下午	夜間	上午	下午	夜間	上午	下午	夜間
林國堯 20092	林國堯 20092		(兒童牙科看診) 黃慧瑜 08866 (限40位)	林國堯 20092	林國堯 20092	林國堯 20092	(兒童牙科看診) 黃盧建瑜勳 60562 (隱形矯正) 08866 (限40位)	黃慧瑜 08866 (限40位)

星期四			星期五			星期六	
上午	下午	夜間	上午	下午	夜間	上午	下午
林宜欣 (9/8・22) 14198	沈芝齊 (9/8・22) 15484						

星期四			星期五			星期六
上午	下午	夜間	上午	下午	夜間	上午
		林國堯 20092		林國堯 20092	林國堯 20092	林國堯 20092
						黃慧瑜 08866 (限40位) (青少年齒顎矯正)

兒童牙科

▲第一醫療大樓 2 樓牙科門診區

星期一			星期二			星期三		
上午	下午	夜間	上午	下午	夜間	上午	下午	夜間
楊雅婷 18560 (限 30 位)	王威迪 62755 (限 30 位)	王威迪 62755 (限 30 位)	黃慧瑜 08866 (限 40 位)	曹頌 17357 (限 30 位)		楊雅婷 18560 (限 30 位)	黃慧瑜 08866 (限 40 位)	

健兒牙科

(塗氟、保健)

星期一			星期二			星期三		
上午	下午	夜間	上午	下午	夜間	上午	下午	夜間
	輪值醫師			輪值醫師			輪值醫師	

星期四			星期五			星期六	
上午	下午	夜間	上午	下午	夜間	上午	
楊雅婷 18560 (限30位)	王威迪 62755 (限30位)	王威迪 62755 (限30位)(青少年齒顎矯正)	陳瓊芬 61692 (限30位)	陳瓊芬 61692 (限30位)		曹頌 17357 (限30位) 蔣於綦 20389 (限30位)	

星期四			星期五			星期六	
上午	下午	夜間	上午	下午	夜間	上午	下午
	輪值醫師			輪值醫師			

特殊需求者口腔照護中心

▲第一醫療大樓 5 樓

星期一			星期二			星期三		
上午	下午	夜間	上午	下午	夜間	上午	下午	夜間
黃大森 50001	江錫仁 50026		黃大森 50001	柯恩生 61135		吳國雄 60170	吳國雄 60170	
王茂生 50600	石公燦 60163		許丕緒 60168	彭淑屏 (一般門診) 62534		許丕緒 60168	李梓槃 (一般門診) 62308	
彭淑屏 62534	許恒瑞 61316		彭淑屏 62534			黃大森 50001	彭淑屏 62534	
謝銘杰 50365	彭淑屏 62534					彭淑屏 62534	邵孔昱 50614	
陳叙良 50635	陳叙良 50635							

(採用約診方式) 請電洽：02-2249-0088 轉 1451 或 1452

星期四			星期五			星期六	
上午	下午	夜間	上午	下午	夜間	上午	下午
黃大森 50001	柯恩生 61135		黃大森 50001	李信宏 60171		黃大森 50001	
柯恩生 61135	陳叙良 (一般門診) 50635		蘇英文 62804	謝銘杰 50365		許訓銘 62511	
王榮昌 62534	楊雅婷 50212		王威迪 50484	張耀升 50599			
王威迪 50484	洪素修 60773		王榮昌 62534				
張耀升 50599			楊雅婷 50212				
黃茂栓 50045			陳叙良 50635				

外在美的進步

保有健康外表

曾幾何時，民眾開始在「健康」和「外表」上眼見為憑。近年提倡「科學整形醫美」，不僅對接「民眾需求」和「醫療專業」，也強調跨團隊服務(包括：整形外科、皮膚科、眼科、耳鼻喉科等)以及引進先進設備(皮秒雷射、淨膚雷射等)。

▶ 本院提供的手術都是國際的創新療程

- 混血瞳般的雙眼皮手術
- 疤痕治療
- 結合眼袋和中顏面拉皮的雙效手術
- 體雕
- 立體五官鼻下巴整形

近來變年輕的療程更是患者詢問的重點，如：膠原蛋白 / 皮下組織的流失、皮膚上贅生物(斑、疣、皺紋等)，藉由內開眼袋手術，加上微整形(皮秒和拉皮雷射、玻尿酸、肉毒桿菌素注射)，可協助患者達到逆生長的理想。本院醫學美容中心提供專業且優質服務，誠實告知優缺點、適應症、禁忌症，一次滿足變美變年輕的全方位想望。如有疑問請洽 QR code 醫師門診諮詢。



醫學美容中心
蔡豐州主任

擺脫腋下多汗的煩惱： 清新微波熱能除汗術 miraDry

▶ 案例分享

炎炎夏日將近，上班族晶晶又開始煩惱腋下出汗的問題。每次外出跑業務時，都擔心襯衫在兩邊腋下位置出現明顯汗漬，或是有異味，令人尷尬又困擾。醫師聽完後，做了碘澱粉排汗測試，確定有腋下多汗症，建議接受清新微波 miraDry 治療。

▶ 如何治療 - 清新微波 miraDry

清新微波 miraDry 是第一也是唯一通過美國 FDA 及台灣衛福部認證，能安全且永久性減少腋下汗水、異味之非侵入性療程。在局部麻醉之下，經過約一小時的單次療程，miraDry 能有效減少平均 82% 出汗量，滿意度高達 90%。汗腺被微波熱能破壞後不會再生，也不會有代償（汗腺轉移）的副作用，因此絕大多數的病人只需要一次療程即可達到滿意效果。如有疑問請洽 QR code 醫師門診諮詢。

▶ 療程簡單三步驟



麻醉
麻醉治療區域



標記
轉印標記紙



治療
傳遞微波熱能
破壞大小汗腺



洽詢轉線：(02)2249-0088 分機 2390

皮膚科
邱蘊文醫師

眼科糖尿病整合門診 (限約診)

星期一			星期二			星期三						
上午	下午	夜間	上午	下午	夜間	上午	下午	夜間				
吳廷郁 14304	鄭琪睿 17201 (8/8)	許祺鑫 11069 馬尚德 20322 (9/5)	王詩文 17200 (7/4, 11, 18, 25, 8/1, 8, 15, 22, 29)	吳嘉敏 11068	林孟穎 10208	鄭琪睿 17201 (7/5, 19, 8/2, 16, 30, 9/13, 27)	吳廷郁 14304 (7/12, 26, 8/9, 23, 9/6, 20)	林孟穎 10208	林怡嬋 09313 (7/27, 8/24, 9/28)	王詩文 17200 (7/6, 13, 20, 8/3, 10, 17, 31)	馬尚德 20322 (7/6, 20, 8/3, 17, 31, 9/7, 21)	許祺鑫 11069 (7/13, 27, 8/10, 24, 9/14, 28)
		鄭琪睿 17201 (9/19)	吳廷郁 14304 (9/12)									

眼科門診

診間報到後請至驗光室進行基本眼科檢查，因檢查繁鎖，部分病況需使用散瞳藥水，建議提早一個小時完成報到。眼科等候時間較長，敬請見諒。

眼科諮詢及轉診專線：02-2249-0088 轉 1914

星期四			星期五			星期六
上午	下午	夜間	上午	下午	夜間	上午
馬尚德 20322	王詩文 17200 (7/7、14、21、28、8/4、11、18、25)	林孟穎 10208 (7/7、21、8/4、18、9/1、15、29) 吳嘉敏 11068 (7/14、28、8/11、25、9/8、22)	林怡嫻 09313 (7/1、8、15、29、8/5、12、19、9/2、9、16、30) 王詩文 17200 (7/22、8/26)	賴史忠 21366	馬尚德 20322	馬尚德 20322 (7/2、8/6、9/3) 王詩文 17200 (7/9、8/13) 許祺鑫 11069 (7/16、8/20、9/17) 林怡嫻 09313 (7/23、8/27、9/24) 鄭琪睿 17201 (7/30)

本門診時刻表僅供參考
預約掛號請以官網為主



眼科 ▲第二醫療大樓 3 樓

診間	星期一			星期二			星期三		
	上午	下午	夜間	上午	下午	夜間	上午	下午	夜間
1	林怡嬋 09313 (眼神經)(眼整形)	鄭琪睿 17201 (眼神經)(青光眼)	馬尚德 20322 (9/5) / 鄭琪睿 17201 (9/19) / 吳廷郁 14304 (9/12) / 許祺鑫 11069 (9/26)		林孟穎 10208 (屈光)(眼整形)	吳廷郁 14304 (7/12、26、8/9、23、9/6、20)(視網膜) 鄭琪睿 17201 (7/5、19、8/2、16、30、9/13、27)(眼神經)(青光眼)	林孟穎 10208 (屈光)(眼整形)	林怡嬋 09313 (眼神經)(眼整形)	許祺鑫 11069 (7/13、27、9/14、28)(限 25 號)(青光眼) 馬尚德 20322 (小兒斜弱視)(眼整形)(7/6、20、8/3、17、31、9/7、21)

星期四			星期五			星期六
上午	下午	夜間	上午	下午	夜間	上午
	王詩文 17200 (斜弱視)(視網膜)(7/7、14、21、28、8/4、11、18、25)	林孟穎 10208 (7/7、21、8/4、18、9/1、15、29)(屈光)(眼整形) 吳嘉敏 11068 (7/14、28、8/11、25、9/8、22)(視網膜)(葡萄膜炎)	王詩文 17200 (斜弱視)(視網膜)(7/1、8、15、22、29、8/5、12、19、26)	吳廷郁 14304 (視網膜)	馬尚德 20322 (小兒斜弱視)(眼整形)	馬尚德 20322 (7/2、8/6、9/3) (小兒斜弱視)(眼整形) 林怡嫻 09313 (7/23、8/27、9/24) (眼神經)(眼整形) ／ 鄭琪睿 17201 (7/30) (眼神經)(青光眼) ／ 王詩文 17200 (7/9、8/13) (斜弱視)(視網膜)

眼科 ▲第二醫療大樓 3 樓

		星期一			星期二			星期三		
診間		上午	下午	夜間	上午	下午	夜間	上午	下午	夜間
		2		許祺鑫 11069 <small>(限 30 號)(青光眼)</small>		鄭琪睿 17201 <small>(眼神經)(青光眼)</small>	吳嘉敏 11068 <small>(視網膜)(葡萄膜炎)</small>		許祺鑫 11069 <small>(限 30 號)(青光眼)</small>	
3		吳廷郁 14304 <small>(視網膜)</small>	許紋銘 62745 <small>(限 45 號)(眼整形)</small>		吳嘉敏 11068 <small>(視網膜)(葡萄膜炎)</small>	馬尚德 20322 <small>(小兒斜弱視)(眼整形)</small>		許紋銘 62745 <small>(限 45 號)(眼整形)</small>	王詩文 17200 <small>(斜弱視)(視網膜)(7/6、13、20、27、8/3、10、17、24、31)</small>	
5		賴史忠 21366 <small>(限 40 號)(角膜)</small>			賴史忠 21366 <small>(限 50 號)(角膜)(8/2、9、16、23、30、9/6、13、20、27)</small>	賴史忠 21366 <small>(限 50 號)(角膜)(7/5、12、26、29)</small>			馬尚德 20322 <small>(小兒斜弱視)(眼整形)</small>	

星期四			星期五			星期六
上午	下午	夜間	上午	下午	夜間	上午
吳廷郁 14304 (視網膜)	吳嘉敏 11068 (視網膜)(葡萄膜炎)		許祺鑫 11069 (限30號)(青光眼)			許祺鑫 11069 (7/16、8/20、9/17) (限30號)(青光眼) 吳嘉敏 11068 (7/2、8/6、9/3) (視網膜)(葡萄膜炎)
鄭琪睿 17201 (眼神經)(青光眼)	林孟穎 10208 (屈光)(眼整形)		林子瑜 62795 (角膜)			許紋銘 62745 (7/9、8/13) (限30號)(眼整形)
馬尚德 20322 (小兒斜弱視)(眼整形)			林怡嬋 09313 (眼神經)(眼整形)	賴史忠 21366 (限50號)(角膜)		賴史忠 21366 (限60號)(角膜)

耳鼻喉科

▲第一醫療大樓 2 樓

		星期一			星期二			星期三		
診間		上午	下午	夜間	上午	下午	夜間	上午	下午	夜間
		1	陳美茜 (鼻塞、打鼾手術) 09601	孫強 (甲狀腺腫瘤) 13507	孫強 13507	陳聰明 (口腔癌、頭頸部腫瘤 特約門診) 09326	林以志 (內視鏡微创) (睡眠呼吸障礙手術) 15677	賴盈達 (沙啞及嗓音) 61674	陳聰明 (甲狀腺、頭頸部腫瘤) 09326	巫承融 (鼻過敏內視鏡微创手術) (打呼止鼾微创手術) 14667
2	巫承融 (打呼止鼾微创手術)(鼻竇炎內 視鏡微创手術) 14667	巫承融 (小兒耳鼻喉、口呼吸、扁桃腺 及腺樣體疾病) 14667	陳美茜 (鼻塞手術) 09601	趙品植 (睡眠呼吸障礙手術) 09312	陳美茜 (眩暈、耳鳴) 09601	林以志 (鼻過敏) 15677	袁聖博 (睡眠呼吸障礙手術) (達文西手術) 20434	李飛鵬 62850	呂曉薇 (頭頸部腫瘤) 16265	
3								陳聰明 (頭頸部腫瘤)(限約診) 09326		
5	趙品植 09312	呂曉薇 (頭頸部腫瘤) 16265	趙品植 (睡眠呼吸障礙手術) 09312	王興萬 (沙啞及聽障) 10483	袁聖博 (睡眠呼吸障礙手術) 20434		王興萬 (沙啞及聽障) 10483		陳伯岳 (鼻炎及打鼾) (睡眠呼吸礙)(眩暈) 62805	

星期四			星期五			星期六	
上午	下午	夜間	上午	下午	夜間	上午	下午
孫強 13507 (眩暈、甲狀腺腫瘤)	孫強 13507 (甲狀腺腫瘤)	林以志 15677 (鼻過敏、內視鏡微創)	林以志 15677 (內視鏡微創) (睡眠呼吸障礙手術)	賴盈達 61674 (沙啞及嗓音)	陳美茜 09601 (眩暈、耳鳴)	陳聰明 09326 (頭頸部腫瘤)(限約診)	
巫承融 14667 (睡眠呼吸中止症、鼻炎)	呂曉薇 16265 (頭頸部腫瘤)		李飛鵬 62850	呂曉薇 16265 (頭頸部腫瘤)	王興萬 10483 (沙啞及聽障)		
	趙品植 09312 (限約診)						
陳美茜 09601 (鼻塞、打鼾手術)	袁聖博 20434 (沙啞及嗓音)	趙品植 09312	陳聰明 09326 (頭頸部腫瘤)(限約診)	袁聖博 20434 (睡眠呼吸障礙手術)	袁聖博 20434 (睡眠呼吸障礙手術)	林以志 15677 (內視鏡微創) (睡眠呼吸障礙手術)	

頭頸部超音波 (限約診)

星期一		星期二		星期四	
上午	下午	上午	下午	上午	下午
孫強 13507		呂曉薇 16265		袁聖博 20434	陳美茜 09601

眩暈特別門診 耳鼻喉科

星期一		星期二		星期四	
上午	下午	上午	下午	上午	下午
			陳美茜 (耳2診看診) 09601	孫強 (耳1診看診) 13507	

眩暈特別門診 神經內科

星期一		星期二		星期四	
上午	上午	上午	下午	上午	下午
			陳致中 (內35診看診) 08788		

疼痛特別門診

星期一		星期二	星期三	星期四	星期五
下午	夜間	下午	上午	下午	上午
麻醉科 (7/4、18、8/1、15、29、9/5、19) (二大樓1樓29診) 李俊成 15193	饒紀倫 08519 (限60號)(17:30看診) (二大樓5樓復健科1診)		饒紀倫 08519 (限70號) (二大樓5樓復健科1診)	饒紀倫 08519 (限70號) (二大樓5樓復健科1診)	鄔定宇 08242 (一大樓2樓神經內科9診)
		林家瑋 08050 (一大樓1樓神經外科35診)			

- ◎超音波導引注射：饒紀倫
- ◎三叉神經痛及加馬刀治療：林家瑋
- ◎纖維肌痛症：饒紀倫

- ◎神經內科、神經外科、復健科、疼痛科等專科聯合門診。
- ◎時段為每週二下午，限由本院醫生約診。

放射腫瘤科 (限約診) ▲第一醫療大樓地下2樓

		星期一		星期二		星期三		星期四		星期五	
診間		上午	下午	上午	下午	上午	下午	上午	下午	上午	下午
	1		林讓均 13451	林讓均 13451	蔡若婷 10576	蔡若婷 10576	蔡易杰 11445	蔡易杰 11445	莊惟凱 21250	莊惟凱 21250	李明憲 09112
2		郭嘉娟 62886				郭嘉娟 (7/6、13) 62886			郭嘉娟 (7/7、14)		

放射腫瘤科 ▲第一醫療大樓 1 樓

診間	星期一		星期二		星期三		星期四		星期五	
	上午	下午	上午	下午	上午	下午	上午	下午	上午	下午
28						郭嘉娟 (7/6, 13)				
31						郭嘉娟 (7/7, 14)			王裕仁 (7/8, 22, 8/12, 26, 9/9, 23) 62500	
32	蔡若婷 10576	蔡易杰 11445	李明憲 09112	莊惟凱 21250	李明憲 09112	莊惟凱 21250	蔡若婷 10576	蔡易杰 11445	林讓均 13451	林讓均 13451

精神科 (身心科)

▲第一醫療大樓 2 樓

診間	星期一			星期二			星期三		
	上午	下午	夜間	上午	下午	夜間	上午	下午	夜間
6	王俊凱 14073	曾美智 20222 (限掛16歲以上)	曾美智 20222 (限掛16歲以上)	王俊凱 14073 (睡眠障礙)	林以蓉 18383 (7/5、12、19、26)	林以蓉 18383 (8/2、9、16、23、30、 9/6、13、20、27)	曾美智 20222 (限掛16歲以上)		
7	林宜正 12023	李顥雅 17440 (兒童青少年心智)		李顥雅 17440	陳禹志 19261	林宜正 12023 (兒童心智限掛複診)	李顥雅 17440	林宜正 12023 (兒童青少年心智)	
8			李耀東 11662 (睡眠障礙)	辜筱倫 61647 (7/5、12、19、26為教學診 限10位)(09:00看診)	束連文 62843			李耀東 11662 (記憶障礙)	王俊凱 14073
高齡 2				李耀東 11662					

自費心理諮商 (限約診)

地點：第二醫療大樓 9 樓 209 病房臨床心理室

諮詢專線：02-2249-0088 轉分機：70211/70212/70217

星期四			星期五			星期六
上午	下午	夜間	上午	下午	夜間	上午
曾美智 20222 (限掛16歲以上)	陳方顯 19176 (8/4、11、18、25、9/2、9、16、23、30)		東連文 62843 (藥癮特別門診)		林以蓉 18383 (8/5、12、19、26、9/2、9、16、23、30)	曾美智 20222 (7/2、8/6、9/3) (限掛16歲以上)
胡瑞元 19262	束連文 62843	李顯雅 17440 (限60號) (兒童青少年心智)		林宜正 12023 (兒童青少年心智)		李顯雅 17440 (7/23、8/20)
	王俊凱 14073 (老年精神障礙)		李耀東 11662 (老人失智與失眠)			李耀東 11662 (7/30、8/27、9/24)

復健科 ▲第二醫療大樓 5 樓

		星期一			星期二			星期三		
診 間	上午	下午	夜間	上午	下午	夜間	上午	下午	夜間	
	1	陳臆文 17304 (9/5、12、19、26)	吳錦雯 09442	饒紀倫 08519 (限60號)(17:30看診)	陳弘洲 10462	林育如 14001	洪家佩 20536	饒紀倫 08519 (限70號)	黃士瑋 13001	李育豪 62808
	2	陳弘洲 10462	劉燦宏 08055		林育如 14001 (09:00看診)	楊政道 13320		楊政道 13320	饒紀倫 08519 (限40號)	
	3	林育如 14001 (09:00看診)	洪家佩 20536		陳臆文 17304 (9/6、13、20、27)	黃士瑋 13001		洪家佩 20536		
			胡翔越 62758 (一大1樓外10診看診)					吳錦雯 09442 (兒童復健) (一大2樓兒2診看診)		

星期四			星期五			星期六	
上午	下午	夜間	上午	下午	夜間	上午	下午
	饒紀倫 (限70號) 08519	陳弘洲 10462	陳弘洲 10462		楊政道 13320	陳弘洲 10462	
黃士璋 13001	陳弘洲 10462		吳錦雯 09442	楊政道 13320			
吳錦雯 09442	陳臆文 (9/1、8、15、22、29) 17304		林育如 (09:00看診) 14001	洪家佩 20536			

代謝及體重管理中心體重管理整合門診

▲第二醫療大樓 2 樓

		星期一		星期三		星期五		星期六
診 間	上午	下午	上午	下午	上午	下午	上午	
	蘇彥豪 沈士強 11066 (外 15 診看診) 50473		蘇彥豪 50095		沈士強 17199 (外 15 診看診)		沈士強 11066 (外 15 診看診) 50473	
1								

◎一對一營養諮詢 (自費 / 限約診)

電話：02-2249-0088 轉分機 8761

預約時段：星期一至星期五 09:00 至 16:00

◎體重管理諮詢 (免費)

地點：第二醫療大樓 2 樓 代謝及體重管理中心

自費心理諮商診

▲第二醫療大樓 12 樓睡眠中心

星期一			星期五		
上午	下午	夜間	上午	下午	夜間
	周佳蓉 16499 自費心理師		周佳蓉 16499 自費心理師		

◎失眠非藥物治療、自主神經生理回饋治療、個別心理諮詢與治療 (每診限 5 號，初診收費 800 元 /50 分鐘)

皮膚科 ▲第二醫療大樓 3 樓

		星期一			星期二			星期三		
診間		上午	下午	夜間	上午	下午	夜間	上午	下午	夜間
	1		李婉若 08250 <small>(凍甲捲甲矯正)</small>	施怡賢 13263	葉斯維 60891	邱蘊文 18315	李婉若 08250 <small>(指甲矯正及 小兒異位性皮膚炎特別門診)</small>	林欣儀 61140	李婉若 08250 <small>(乾癬特別門診)</small>	施怡賢 13263
2		鄒嘉倫 12314	林欣儀 61140	邱蘊文 18315	翁子玉 17321	劉洋豪 16308		鄒嘉倫 12314	林欣儀 61140	
3			劉漢南 62711 <small>(教學診)(限10位) (14:00看診)</small>		翁浩睿 20070	呂曜宇 19368				

星期四			星期五			星期六	
上午	下午	夜間	上午	下午	夜間	上午	下午
葉斯維 60891	林欣儀 61140	施怡賢 13263	邱蘊文 18315	劉洋豪 16308	鄒嘉倫 12314	李婉若 08250	
翁子玉 17321			翁浩睿 20070	翁子玉 17321	翁子玉 17321	邱蘊文 18315	
劉漢南 62711 (教學診)(限10位) (09:00看診)						劉洋豪 16308	

醫學美容診 (醫學美容中心) ▲第二醫療大樓 3 樓

		星期一			星期二			星期三	
診間		上午	下午	夜間	上午	下午	夜間	上午	下午
	1		蔡青松 50620 整外醫美	邱蘊文 50362 皮膚科		劉洋豪 50522 皮膚科			張舜程 50619 整外醫美
2									蔡豐州 50618 整外醫美 (8/3, 10, 17, 24, 31, 9/7, 14, 21, 28)

◎如欲掛整形外科、眼科、耳鼻喉科、皮膚科
特定醫師，請洽醫學美容中心櫃台現場掛號。

星期四		星期五		星期六	
上午	下午	上午	下午	上午	下午
<p>楊弘旭 50007 皮膚科 (7/1、21、8/4、18、9/1、15) (09:00 看診)</p> <p>陳昱璵 50632 (7/14、28、8/11、25、9/8、22)</p>		<p>蔡豐州 50618 整外醫美</p> <p>李婉若 50005 皮膚科(皮3診看診)</p>	<p>鄒嘉倫 50329 皮膚科</p>	<p>施怡賢 50330 皮膚科(09:00 看診)</p>	
			<p>鄔逸群 50621 整外醫美(限約診)</p>		

藥師照護門診

▲第一醫療大樓 1 樓外 11 診

星期一			星期二			星期三		
上午	下午	夜間	上午	下午	夜間	上午	下午	夜間
藥師	藥師		藥師	藥師		藥師	藥師	

營養諮詢門診

(收費 250 元)

▲第一醫療大樓 2 樓諮詢門診第 3 診

星期一			星期二			星期三		
上午	下午	夜間	上午	下午	夜間	上午	下午	夜間
營養師	營養師		營養師			營養師		

星期四			星期五			星期六	
上午	下午	夜間	上午	下午	夜間	上午	下午
藥師	藥師		藥師	藥師			

星期四			星期五			星期六	
上午	下午	夜間	上午	下午	夜間	上午	下午
營養師	營養師		營養師	營養師		營養師	

睡眠障礙

星期一			星期二			星期三		
上午	下午	夜間	上午	下午	夜間	上午	下午	夜間
		李耀東 11662 (一大樓2樓精神科8診)	王峻凱 14073 (一大樓2樓精神科6診) 鄔定宇 08242 (二大樓1樓神經科32診)		林宜正 12023 (兒童青少年睡眠障礙) (一大樓2樓精神科7診)			

睡眠呼吸障礙 (胸腔內科及耳鼻喉科門診)

星期一			星期二			星期三		
上午	上午	夜間	上午	下午	夜間	上午	下午	夜間
	陳資濤 09330 (一大樓1樓外33診)		劉文德 11447 (一大樓1樓外36診)	劉文德 11447 (一大樓1樓外36診)		劉文德 11447 (一大樓1樓外36診)		陳伯岳 62805 (一大樓2樓耳5診)

星期四			星期五			星期六	
上午	下午	夜間	上午	下午	夜間	上午	下午
胡朝榮 008216 (二大樓1樓神經科33診)	官怡君 11294 (二大樓1樓神經科36診)		李耀東 11662 (二大樓2樓精神科8診) 鄔定宇 08242 (二大樓1樓神經科33診)				

星期四			星期五			星期六	
上午	下午	夜間	上午	夜間	夜間	上午	下午
劉文德 11447 (二大樓1樓外36診)							

睡眠呼吸障礙手術 (耳鼻喉科門診)

星期一			星期二			星期三		
上午	下午	夜間	上午	下午	夜間	上午	下午	夜間
陳美茜 (一 大樓 2 樓耳 1 診) 09601	巫承融 (一 大樓 2 樓耳 2 診) 14667	趙品植 (一 大樓 2 樓耳 5 診) 09312	趙品植 (一 大樓 2 樓耳 5 診) 09312	袁聖博 (一 大樓 2 樓耳 5 診) 20434	林以志 (一 大樓 2 樓耳 2 診) 15677	袁聖博 (一 大樓 2 樓耳 5 診) 20434	巫承融 (一 大樓 2 樓耳 2 診) 14667	

止鼾牙套 (牙科門診)

星期一			星期二			星期三		
上午	上午	夜間	上午	下午	夜間	上午	下午	夜間
								黃金聲 09520 (一 大樓 2 樓牙科) (限約診)

星期四			星期五			星期六	
上午	下午	夜間	上午	下午	夜間	上午	下午
巫承融 14667 (一 大樓 2 樓耳 2 診)	袁聖博 20434 (一 大樓 2 樓耳 5 診)	趙品植 09312 (一 大樓 2 樓耳 5 診)	林以志 15677 (一 大樓 2 樓耳 2 診)	袁聖博 20434 (一 大樓 2 樓耳 5 診)	陳美茜 09601 (一 大樓 2 樓耳 1 診)	林以志 15677 (一 大樓 2 樓耳 2 診)	

星期四			星期五			星期六	
上午	下午	夜間	上午	夜間	夜間	上午	下午
	黃茂栓 08686 (一 大樓 2 樓牙科)						

小兒部衛教講座

地點：第一醫療大樓二樓小兒科門診候診區與健兒門診外側

本院保有調整講座時間權利，實際時間以院內官網公告為主

日期	時間	主題
7/01 ⑤	14:00~14:30	皮在癢！關於異位性皮膚炎
7/08 ⑤	15:00~15:30	父母要知道的事～ 幼兒用藥安全
7/11 ㊟	10:30~11:00	扁桃腺發炎怎麼照顧呢？
7/13 ㊟	10:30~11:00	我們一起顧好小乳牙！ 嬰幼兒牙齒保健
7/15 ⑤	14:00~14:30	幼兒長牙會發燒嗎？
7/18 ㊟	10:30~11:00	一直咳不停～ 難纏的呼吸道融合病毒
7/22 ⑤	14:00~14:30	小寶寶也會肚子痛嗎？ 聊聊腸絞痛
8/01 ㊟	10:30~11:00	皮在癢！關於異位性皮膚炎
8/05 ⑤	15:00~15:30	父母要知道的事～ 幼兒用藥安全
8/08 ㊟	10:30~11:00	爸媽要知道的中耳炎大小事
8/12 ⑤	14:00~14:30	如何幫寶寶添加副食品
8/15 ㊟	10:30~11:00	腸胃型感冒？是腸胃感冒了 嗎？病毒性腸炎
8/17 ㊟	10:30~11:00	嬰幼兒牙齒保健， 我們一起顧好小乳牙！

8/22 ㊟	10:30~11:00	兒童也會有慢性病嗎？關於兒童糖尿病
8/19 ㊟	14:00~14:30	關於肺炎鏈球菌疫苗，家長要知道的事

營養保健講座

地點：第一醫療大樓二樓內科門診營養諮詢（衛教室三）

本院保有調整講座時間權利，實際時間以院內官網公告為主

日期	時間	主題
7/20 ㊟	10:00~10:30	預防肌少症飲食
8/17 ㊟	10:00~10:30	外食健康吃
9/21 ㊟	10:00~10:30	預防骨質疏鬆症飲食

藥劑部用藥安全講座

地點：第一醫療大樓一樓門診藥局候藥區前

本院保有調整講座時間權利，實際時間以院內官網公告為主。

日期	時間	主題
7/14 ㊟	14:30~15:00	五十肩
7/21 ㊟	14:30~15:00	失眠
8/11 ㊟	14:30~15:00	更年期
8/18 ㊟	14:30~15:00	肺結核
9/15 ㊟	14:30~15:00	帶狀皰疹
9/22 ㊟	14:30~15:00	帕金森氏症

生活保健講座

地點：週一於第一醫療大樓一樓大廳

週三於第一醫療大樓二樓門診 11、12 診候診處

週四於第二醫療大樓三樓 37、38 診候診處

(糖尿病衛教室候診處)

本院保有調整講座時間權利，實際時間以院內官網公告為主

日期	時間	主題
7/04 ㊟	10:00~10:30	乳癌防治
7/11 ㊟	10:00~10:30	淺談泌尿道感染及護理
7/13 ㊟	10:30~11:00	足部行遍天下知多少
7/14 ㊟	10:30~11:00	控糖保腎力糖尿病照護
7/18 ㊟	10:00~10:30	新冠肺炎
7/20 ㊟	10:30~11:00	病人自主權立法相關宣導
7/21 ㊟	10:30~11:00	糖尿病飲食原則
7/25 ㊟	10:00~10:30	居家護理暨居家醫療照護簡介
7/28 ㊟	10:30~11:00	糖尿病用藥須知
8/01 ㊟	10:00~10:30	子宮頸癌防治
8/08 ㊟	10:00~10:30	淺談腦中風
8/10 ㊟	10:30~11:00	慢性腎臟病飲食原則
8/11 ㊟	10:30~11:00	糖尿病併發症

日期	時間	主題
8/15 ㊟	10:00~10:30	大腸癌防治
8/17 ㊟	10:30~11:00	打開心門 - 主動脈狹窄免開刀
8/18 ㊟	10:30~11:00	飲食紅綠燈
8/22 ㊟	10:00~10:30	認識尿毒症
8/25 ㊟	10:30~11:00	血糖監測知多少
8/29 ㊟	10:00~10:30	居家安全防跌
9/05 ㊟	10:00~10:30	口腔癌防治
9/12 ㊟	10:00~10:30	認識嬰幼兒泌尿道感染 及居家照護
9/14 ㊟	10:30~11:00	戒菸衛教 - 別讓健康被菸滅
9/15 ㊟	10:30~11:00	天天五蔬果
9/19 ㊟	10:00~10:30	認識心衰竭
9/21 ㊟	10:30~11:00	自體免疫疾病與肺高壓
9/22 ㊟	10:30~11:00	腎臟病保健面面觀
9/26 ㊟	10:00~10:30	流行性感冒
9/30 ㊟	10:30~11:00	正確用藥觀念 - 糖尿病病人



衛生福利部雙和醫院
(委託臺北醫學大學興建經營)
Taipei Medical University - Shuang Ho Hospital,
Ministry of Health and Welfare



安全 精準 迅速 微創 科技

ROSA™ 精準醫療

羅莎機械手臂導航手術系統

ROSA為針對腦部與脊椎所研發之機械手臂導航手術系統，該儀器適用於腦與脊椎手術，其利用醫學影像搭配機械手臂持械，來執行手術器械之引導與植入物之置放，兼具術中立體定位導航及機械臂精準持械到位之優點，為未來醫療發展之趨勢。

廣泛運用於

腦部手術 功能性定位手術、深層電刺激、腫瘤切除、內視鏡手術、穿刺
請洽神經外科

脊椎手術 搭載具專利呼吸同步跟隨技術，執行即時雙向的骨釘引導放置
請洽神經外科、骨科

神經手術之 精準科技 精密機器人手臂

會跟隨您呼吸的機器，精準3D影像導航 + 機械手臂，
六向度靈活動作，毫米微移，準確到位
縮短手術時間，降低手術風險



臨床研究證實羅莎機械手臂導航手術系統在微創手術的有效性，
但個別手術結果可能有所差異。
羅莎機械手臂導航手術系統可能不適用於每個人，敬請務必諮詢
醫生所有治療方案及相關風險與益處。



衛生福利部雙和醫院
(委託臺北醫學大學興建經營)
Taipei Medical University - Shuang Ho Hospital,
Ministry of Health and Welfare

手抖 Bye-bye!
擺脫手抖的痛苦
回復正常社交生活!



雙和新知 / 健康活動報馬仔

神波刀

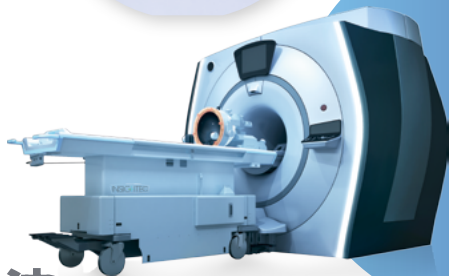

磁振導航聚焦超音波
適用於治療手部顫抖

+ 為非侵入性之無創治療 + 無須麻醉，清醒治療，一次完成



掃我看影片



掃我去掛號

如您有上述的症狀困擾著您，歡迎洽詢本院

神波刀專案 黃護理師 | 電話：0979-448199

神經內科 | 洪千岱、柯子翔、陳嘉泓醫師

神經外科 | 林明錦、羅偉倫醫師

臨床研究證實磁振導航聚焦超音波治療的有效性，但個別手術結果可能有所差異。
磁振導航聚焦超音波治療可能不適用每個人，敬請務必諮詢醫生所有治療方案及相關風險與益處。

癌症免費篩檢

請攜帶
健保卡

諮詢電話：02-2249-0088
轉 1262、1263、2079 (社區醫學部)

檢查項目	適用對象
子宮頸抹片檢查	每年一次 30 歲以上女性
乳房攝影檢查	每兩年一次 45~69 歲女性 40~44 歲二等親內曾罹患乳癌
口腔黏膜檢查	每兩年一次 30 歲以上吸菸或嚼檳榔者
糞便潛血檢查	每兩年一次 50~75 歲男女性



111 年親子教室

產 後

快樂坐月子
媽咪沒煩惱

陳燕菁 護理長

7/10 ㊸ 14:30~17:00
瓏山林 台北中和飯店

懷 孕 期

孕期檢查
重點全解析

林璟容 醫師

8/20 ㊸ 13:30~15:30
瓏山林 台北中和飯店

營 養

養胎不養肉
孕期就該這樣吃

薛安栗 營養師

9/17 ㊸ 13:30~15:30
瓏山林 台北中和飯店



預立醫療照護諮商 (ACP)

「病人自主權利法」於 2019 年實施，病人享有知情、選擇與決定的自主權利。在特定條件下，意願人可選擇不施加維持生命治療與人工營養 / 流體餵養。透過「預立醫療照護諮商」自費門診，簽署預立醫療決定，並將意願註記於健保卡內。

► 臨床條件

- 末期病人
- 處於不可逆轉之昏迷狀況
- 永久植物人狀態
- 極重度失智
- 其他經中央主管機關公告之病人疾病狀況或痛苦難以忍受、疾病無法治且依當時醫療水準無其他合適解決方法之情形

準備預立醫療照護諮商

- ⇒ 具完全行為能力的意願人 (年滿 20 歲以上或已婚)
- ⇒ 向醫療機構詢問並預約諮商

進行預立醫療照護諮商

法定參與成員：意願人本人、二親等內親屬 (至少一人)、醫療委託代理人 (若有指定)

簽署預立醫療決定

- ⇒ 醫療機構核章
- ⇒ 公證人公證或二位見證人見證
- ⇒ 註記於健保卡

預立醫療照護諮商 (ACP)

門診預約：02-2249-0088 分機 2405 劉社工

預立安寧緩和醫療暨維生醫療抉擇意願 (DNR)

罹患嚴重傷病，經醫師診斷認為不可治癒，且有醫學上之證據，近期內病程進行至死亡已屬不可避免時，可依簽署的意願書，不施行心肺復甦術或維生醫療。

► 醫療範圍

- 拒絕心肺復甦術 (CPR) 接受 / 拒絕緩和醫療
- 拒絕延長瀕過程的維生醫療

► 簽署條件

- 成年且具行為能力者 (年滿 20 歲)
- 未成年人簽署意願書時，應得其法定代理人之同意

► 簽署須知

應有具完全行為能力者 (年滿 20 歲) 二人以上在場見證



歡迎索取

「預立安寧緩和醫療暨維生醫療抉擇意願書」

地點：一大樓及二大樓一樓志工服務台 / 社會工作室

諮詢專線：02-2249-0088 分機 2405(社工室)

器官捐贈 愛不止息

器官捐贈指過世後將可用的器官或組織無償捐出，提供需要的病人進行移植。

▶ 簽署條件

- 年滿 20 歲即可由本人自行簽署
- 未滿 20 歲需由法定代理人共同簽署

您簽署的器官捐贈同意書，將依人體器官移植條例第六條規定，加註於健保卡並掃描存檔於衛生福利部，如醫院、醫師遇病人無法清楚表達意識之情況下且經診斷其病情於近期內進行至死亡已不可避免，將以此作為器官捐贈之依循，並可讓家屬充分瞭解病人生前之意願。醫院、醫師絕不會因知悉此捐贈意願而不施予必要治療。



▶ 大愛捐贈者的親屬，未來等待移植將獲得優先權

捐贈器官不但能幫助其他家庭，同時也能庇佑自己的家人，未來捐贈者的配偶或三親等內且血親萬一器官衰竭等候移植，將有機會優先獲得其他大愛捐贈者捐出之器官。

歡迎索取「器官捐贈同意書」

地點：一大樓及二大樓一樓志工服務台 / 社會工作室

諮詢專線：02-2249-0088 分機 2408(社工室)

愛心捐款方式

戶名：衛生福利部雙和醫院
(委託臺北醫學大學興建經營)

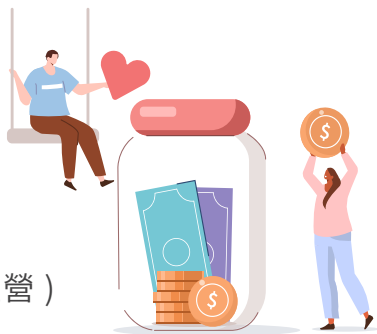

1. 社工基金專戶：

劃撥帳號：50104768(中華郵政)

聯絡人：社工室 陳孟昀小姐 (分機:2403)

2. 捐款專戶：

台新商業銀行 - 中和分行

帳號：20201010123456

聯絡人：秘書室 王曼莉小姐 (分機:8815)

各項服務專線

醫院代表號：02-2249-0088

急診服務：轉 1203

健康諮詢：轉 1112

意見反映：轉 2403

志工服務：轉 2420~2423

愛心捐款：轉 2403、8815

癌症免費篩檢：轉 1262、1263、2079

人工掛號：02-2248-0607

電話語音掛號：02-2248-0098(24小時服務)

慢箋預約：02-2249-9961

#生日快樂

雙和醫院十四週年

#SHH
#HBD

想了解更多雙和醫院的資訊嗎？歡迎加入官方社群媒體，了解更多～



雙和官網

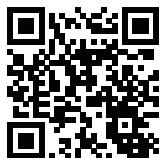

臉書專頁



instagram



LINE@



YouTube