衛生福利部雙和醫院(委託臺北醫學大學興建經營)
Taipei Medical University-Shuang Ho Hospital, Ministry of Health and Welfare

2019年02月

雙和醫訊

關懷・承諾・創新

服務電話：02-2249-0088 ◎人工掛號預約專線：02-2248-0607 ◎藥物諮詢：02-2248-9211 ◎急診服務：分機1203 ◎健康諮詢：分機1111
◎志工服務：第一醫療大樓志工服務台：分機2420、2421，第二醫療大樓志工服務台：分機2422、2423 ◎意見反映：分機2403 ◎院長信箱：shh@shh.org.tw
網址：http://www.shh.org.tw 地址：23561新北市中和區中正路291號 No.291,Jhongjheng Rd., Jhonghe Dist. New Taipei City 23561, Taiwan(R.O.C)

108年雙和醫院農曆春節門診

除夕	02/04（一）	春節上午特別門診
初一	02/05（二）	全院休診
初二	02/06（三）	全院休診
初三	02/07（四）	全院休診
初四	02/08（五）	正常門診
初五	02/09（六）	正常門診
和平紀念日	02/028（四）	休診

藥師節趣味闖關 宣導正確用藥安全

民眾到醫院就醫領藥時，常會拿到3種以上的藥物，慢性疾病病人尤其更勝，雖然醫師或藥師皆會細心的解說每種藥物的效用與使用方式，仍易搞混。適逢藥師節，雙和醫院藥劑部於1月15日藥師節當日籌畫闖關活動，透過活動讓更多民眾瞭解藥師的工作內容並藉此增加用藥知識。

雙和醫院張丞圭副院長強調，在醫藥分業的體制下，藥師的角色日益重要，除了調劑藥品、發藥外，更能針對病人的個別狀況給予最專業的用藥建議。

活動當天以一系列影片及藥師小劇場來介紹藥師的工作內容，藥師節闖關活動以遊戲方式帶入認識藥袋、認識藥盒及廢藥回收等主題，藉此提醒民眾如何正確用藥、看清楚用藥方式，身體才不至於產生不良反應。

當日活動結束後，有民眾前來向藥師們致意：「謝謝你們用心的準備，真的讓我學到了很多用藥知識！」。簡單的一句話，讓藥師們心頭相當溫暖，在未來的每一天，都會持續用我們最專業的知識為大眾服務。

雙和醫院神經內科 深耕經營神經醫學重鎮

雙和醫院神經內科網羅各大醫院精英，囊括各專業領域，現有20位主治醫師，由鄔定宇主任領軍，積極發展特色醫療，成立腦中風中心、失智症中心、眩暈中心、睡眠中心，籌設動作障礙中心與癲癇中心，提供既深且廣的神經醫療服務。神經內科的臨床服務涵蓋跨領域專業團隊，與神經外科、影像醫學部、核子醫學科並肩協力、並包括臨床心理師、個案管理衛教師、營養師與社工師，透過專業的整合，藉以提升治療水準及品質。此外神經內科更積極在各次專科領域努力深耕，提升醫療、研究、教學品質，未來在臺北神經醫學中心引領下，朝向建立國內的神經醫學重鎮，持續在國際舞台發光發熱。

創新技術及特色中心：

一、腦中風（中風中心）：為新北市急重症（腦中風）的首選醫院，通過國際醫院評鑑之臨床照護中心（JCI-CCPC）認證，榮獲台灣腦中風學會及腦血管疾病防治基金會頒發緊急中風照護頂尖品質獎，並獲科技部補助進行腦中風動物模型及分子醫學實驗研究主導，參與多件國內或國際腦中風臨床試驗。

二、睡眠醫學（睡眠中心）：擁有夜間多項生理檢查（PSG）、多次入睡生理監測檢查（MSLT）、陽壓呼吸器治療（CPAP）、失眠認知行為治療（CBT-i）、自律神經功能檢測（Autonomic Test）、生理回饋訓練（Bio-feedback Training）、個案長期追蹤及關懷等。獲科技部補助進行睡眠記錄動物模型及分子醫學實驗研究，及參與國內或國際睡眠相關之臨床試驗。

三、失智症中心：設置失智症特別門診及失智症專責病房，結合神經科、精神科醫師及護理、社工、藥學、臨床心理、復健、營養等專業同仁組成高品質的照護團隊，提供失智症病人全方位的醫療服務。獲科技部補助進行失智症動物模型及分子醫學實驗研究，參與多件國內或跨國失智症相關之臨床試驗。

四、眩暈及平衡障礙中心：眩暈及平衡障礙中心的檢查項目囊括，頭部脈衝檢查，穿顱血管超音波、傾斜床、重心動搖儀、聽覺腦幹反應、腦波、自律神經檢查、血液檢查及神經學檢查，提供病人全方位的檢查及治療。

五、癲癇：24小時腦波機可提高癲癇診斷之準確度，進而精確選擇藥物，減少癲癇發作之機率，及篩選適合癲癇手術之病人。

頭暈會不會中風呢？眩暈及平衡障礙中心告訴您

文 / 神經內科 李薰華醫師

面對氣候溫差大，不少民眾自覺有頭暈的情況發生。臨床上有位40多歲彭先生最近兩週內有頭暈的困擾，至雙和醫院眩暈及平衡障礙中心的儀器檢測，發現彭先生頭暈的成因很複雜，除了前庭功能障礙、還有自律神經失調、更嚴重的是有血管狹窄的問題。經過診療與配合平衡復健運動，彭先生逐步擺脫頭暈的困擾。

一般認為頭暈多半是周邊型頭暈，比如梅尼爾氏症，前庭神經炎等。但會引發病症的原因很多，不見得都是耳朵前庭功能失調引起的，最怕的是中風或是中風的前兆。依據國際醫學期刊指出，頭暈其實潛藏中風及血管異常的危機，全球每年發生頭暈率為5~10%，頭暈病人的中風機會是一般成人的2倍；若頭暈且有心血管危險因子的病人，中風機率是一般成人的5倍。

頭暈的類型，大致上可分為周邊型、中樞型兩種。中樞型頭暈，因合併神經症狀，如肢體無力、麻木、複視、步態及協調不佳等症狀；周邊型病發時除頭暈外，可能伴隨聽力喪失、耳鳴、噁心、嘔吐等症狀。

雙和醫院眩暈及平衡障礙中心，結合神經內科及耳鼻喉科醫師們的專業，具有多項檢查儀器與項目，如頭部脈衝檢查，穿顱血管超音波、傾斜床、重心動搖儀、自律神經檢查、血液檢查及神經學檢查等，提供病人全方位的檢查及治療。創新推出穿顱血管超音波特別診，可測量顱內血管的狀態、血管的流速及阻力，以利醫師進行中風的評估及防治，立即判讀報告。若是中風的高危險族群，可馬上用藥治療，大幅度的降低中風的風險。

建議平日民眾要培養良好的飲食習慣、規律的睡眠及適量的運動，預防頭暈的產生。若頭暈一直持續或間歇性出現，可善用雙和醫院眩暈特別門診到院檢查，找出真正病因。

醫師簡介

神經內科 李薰華

專長：暈眩、平衡障礙、失智症、睡眠障礙、各種痛症、腦血管疾病、顏面神經麻痺、肌筋膜疼痛症候群、一般神經科疾病、中藥及傳統醫學諮詢

門診：週四、五、六上午 / 週二夜間

肩頸痠痛精準療法 揮別疼痛

文 / 影像醫學部 黃鈺涵醫師

35歲的陳小姐是一位銀行行員，長時間使用電腦，肩頸偶有痠痛僵硬感，適當休息會改善症狀。最近一個月熬夜加班，後頸疼痛加重，疼痛感轉移至後腦勺和頭頂及傳到右肩膀和右上手臂合併麻刺感，她先後做復健、整脊、針灸進行治療，情況沒有好轉。經友人介紹至雙和醫院疼痛特別門診就醫，做了核磁共振檢查，發現第五、六節頸椎間盤輕微膨出，壓迫第六神經根。經醫師安排電腦斷層導引神經阻斷術合併激痛點注射，症狀改善甚多。

肩頸痠痛是現代人的文明病，產生的原因大致可歸納為三種。第一種為肩部引起的包括五十肩、旋轉肌腱炎、二頭肌腱炎、三角肌下滑液囊炎；第二種為頸椎病變，椎間盤突出、小關節面的退化、椎管狹窄、腫瘤；第三種為肌筋膜疼痛症候群，採用影像導引神經阻斷術能提供一個微創、精準的新止痛療法。

針對肩頸痠痛，治療方式有激痛點注射、星狀神經節注射、小關節注射、頸椎背根神經節注射，主要是用超音波、電腦斷層等高階影像導引下注射麻醉藥物、抗發炎藥物、葡萄糖增生、血小板再生、局部降低神經根、肌腱、關節發炎。當肩頸背痛發生，可於藥物、復健治療時，合併影像導引神經阻斷術，做為止痛治療迅速、精準的另一項新選擇。

醫師簡介

影像醫學部 黃鈺涵 (疼痛特別門診)

專長：傳統X光片及磁振造影診斷報告、電腦斷層診斷、報告、切片及引流、骨質密度結果判讀、超音波診斷報告及切片引流、診斷性血管攝影檢查、特殊檢查報告

門診：週三上午

新進醫師

乳房外科 廖立民醫師

學歷：長庚大學醫學系

經歷：臺北醫學大學附醫院一般外科主治醫師、林口長庚醫院一般外科總醫師

門診：週三上午 / 週一下午

廖立民醫師原服務於臺北醫學大學附設醫院一般外科主治醫師。為服務更多女性同胞，發揮其外科醫師專長，加入雙和醫院乳房外科團隊。廖醫師專精在乳房腫瘤手術、整型式乳癌手術及乳房保留手術，他希望藉由所長，與本院乳癌治療團隊提供病人先進的治療與諮詢，恢復病人良好的生活品質。

專長 乳癌及乳房腫瘤手術、整型式乳癌手術及乳房保留手術、腹部急症及外傷重症

腎臟內科 鄒居霖醫師

學歷：加拿大魁北克大學博士後研究、慈濟大學醫學院醫學科學研究所博士

經歷：雙和醫院腎臟內科主治醫師、三軍總醫院腎臟內科醫師

門診：週二、五上午 / 週三夜間

鄒居霖醫師於加拿大魁北克大學從事博士後研究工作，歸國後至本院服務。鄒醫師專精在慢性腎衰竭及糖尿病、高血壓、痛風與腎病變等疾病的診斷與治療。他希望藉由本院完善的醫療資源提供民眾良好的診治，幫助腎病變病人盡速恢復身體健康。

專長 血尿及蛋白尿、急性腎衰竭、慢性腎臟病、高血壓、糖尿病、痛風腎病變、泌尿道感染

親子教室課程

時間： 108年02月23日(六)
13：30～15：30

地點：
第一醫療大樓6樓產房討論室

活動主題與講師：

1. **孕期檢查重點全解析**
   講師：婦產部 陳芊彣醫師
2. **順產孕婦瑜珈**
   外聘講師：彭艾薇老師

※ 本課程免費參加，現場備有精美小禮物，歡迎準媽媽們踴躍報名。
※ 報名方法：02-2249-0088 #2972 / 2988
（楊小姐 / 宋小姐）

俏媽咪知識補給站

時間： 108年02月26日(二)
14：30～15：30

地點：
第一醫療大樓2樓婦產科門診區

活動主題與講師：

1. **愛的抱抱 - 產檯即刻肌膚接觸**
   講師：周亞璉 護理長

※ 報名方法：
02-2249-0088 #2988
諮詢衛教師～宋小姐

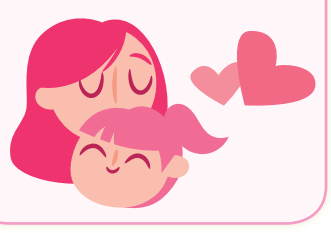

感謝雙和醫院的醫療團隊

文 / 鄭 XX

我是一名韓國人，大約在兩年前我帶著全家來到臺灣度假時，我的兒子不小心被湯麵燙傷了左腿與左手指，緊急送至雙和醫院急診室進行治療。在急診室等待時，我見到雙和醫院的醫護人員非常耐心的照顧與治療，另外，醫院的志工也主動向前關心我兒子，手持餅乾給他，來安撫他的情緒，當時看到這一幕讓我非常感動，且印象深刻。今年我又再一次安排全家到臺灣旅遊，想要再次感謝所有急診室的醫護同仁，每位都是優秀且有耐心的醫護人員，我們全家由衷地感謝你們。雙和醫院的醫護團隊擁有令人值得信賴醫療品質，雙和有你們真好！

歡迎加入雙和醫院 LINE@

防範一氧化碳中毒

居家安全一旦使用裝置不當之燃氣熱水器等爐具，即有一氧化碳中毒之危害風險。

請市民使用燃氣熱水器（或瓦斯爐具）時，應依環境選擇或換裝正確型式之熱水器，另使用煤油暖爐，亦應注意保持場所對流通風，以防範事故發生。

新北市中和區公所關心您

高齡醫學門診時刻表

◆ 骨科翁佩韋醫師 W3(午診)限掛65歲以上長者。　◆ 所有門診皆於一大樓2樓高齡醫學門診區服務。

星期 / 時段	星期一 早	星期一 午	星期二 早	星期二 午	星期三 早	星期三 午	星期四 早	星期四 午	星期五 早	星期五 午	星期六 早
一診	神內 鄔定宇	泌尿 陳冠州	神內 鍾禎智	家醫 吳芝穎	胸內 曾彥寒	骨科 翁佩韋	神內 李薰華	心內 劉如濟	骨科 謝岳穎	神內 黃立楷	骨科 吳連禎
二診	心內 楊宗燁	腎內 洪麗玉	精神科 李耀東	心內 宋立勤	心內 高白風	神內 黃立楷	泌尿 鄒凱亦	家醫 林英欽	胸內 羅青山	心內 陳俊兆	腎內 鄭彩梅

教學門診(限掛10位)

註：1. 婦產科專任蔡岳儒醫師為每月第2、4週週四（早診）開立教學門診。
2. 心臟血管外科專任柯玉誠醫師為每月第2、4週週五(早診)開立教學門診。
3. 教學門診為早上09：00、下午14：00開始看診。

星期	星期一		星期二			星期三	星期四			星期五			
時段	上午	下午	上午		下午	下午	上午		下午	上午		下午	
醫師	王孝為	曾威凱	鄔定宇	陳淑惠	曾健華	宋立勤	陳龍	蔡岳儒 (2/14)	高偉棠 (2/21)	林裕峯	柯玉誠 (2/8、22)	鄭彩梅 (2/1、15)	吳美儀 (2/8、22)
科別	成人感染科	骨科	神經內科	小兒血液腫瘤科	胸腔內科	心臟內科	神經內科	婦產科	泌尿科	腎臟內科	心臟血管外科	腎臟內科	腎臟內科

早期療育聯合評估整合門診

早期療育是針對0~6歲發展遲緩兒童，提供整合性服務，包含評估及治療，完整的評估可找出兒童各方面問題點，進而提供所需之治療，並提供家長親子間互動技巧及居家訓練的方式，促進兒童發展。（早療門診預約專線：02-22490088分機2959）

星期	時段	團隊 小兒神經科	復健醫學部	身心科
一	下午	王傳育 (2/11、18、25)	吳錦雯	李顥雅
四	下午	王傳育 (2/21) 郭雲鼎 (2/14)	吳錦雯	李顥雅

三高整合門診

本院之新陳代謝科及心臟內科門診針對罹患高血糖、高血脂及高血壓的病人提供一次看診之診療服務，並設置糖尿病衛教門診及營養諮詢門診，使病人能藉由改變日常生活習慣，達到疾病控制。

產科諮詢衛教門診

準媽咪在懷孕生產及產後哺餵母乳的過程要幸福順利，事前學習準備是很重要的。本院為了提供更優質的諮詢衛教品質，特別開立一對一預約服務的產科諮詢衛教門診，針對您的需求提供產前、產後及哺乳的諮詢與衛教。

時段	星期一	星期二	星期三	星期四	星期五	星期六
08:00~12:00	◆		◆	◆	◆	◆
13:00~17:00	◆	◆	◆	◆	◆	
17:00~21:00		◆				

產前諮詢服務：宋沛縵 護理師／蔡岳儒 醫師　預約諮詢電話：02-2249-0088 分機2988

傷口整合照護門診

整形外科（美容外科）(第一醫療大樓 3 樓）

診別	星期一 上午	星期一 下午	星期二 下午	星期二 夜間	星期三 上午	星期三 下午	星期三 夜間	星期四 上午	星期四 下午	星期五 上午	星期六 上午
一診			何志聰 15319 (整合性門診)	宋立勤 10204 (周邊血管門診)							黃志宏 81910 (不在雙和時刻)
二診		蔡青松 17235						蔡青松 17235	蔡青松 17235 (限40號) (醫學美容門診)		
三診	鄔逸群 18002		張舜程 15405 (限80號)	張舜程 15405 (限80號)	張舜程 15405 (整形外科解剖課)	鄔逸群 18002	鄔逸群 18002			張舜程 15405 (限80號)	
足壓足墊預約門診	職能治療師 張容瑄16231　地點：第一醫療大樓3樓整形外科暨燒燙傷中心　諮詢專線：02-2249-0088轉分機2364										

看診時間與掛號須知

看診時間		看診報到截止時間	
上午門診	08:30~11:30	上午門診	11:00
下午門診	13:30~16:30	下午門診	16:00
夜間門診	18:00~21:00	夜間門診	20:30

現場掛號		現場掛號抽取號碼牌時間	
上午門診	08:00~11:00	上午門診	06:00
下午門診	13:00~16:00	下午門診	12:00
夜間門診	17:00~20:30	夜間門診	16:00

預約掛號

自動掛號機 — 05:00~23:59 第一、第二醫療大樓1樓大廳
網路預約掛號 — 24小時 www.shh.org.tw
雙和掛號手機 APP — 24小時
語音預約掛號專線 — 24小時 02-2248-0098
人工預約掛號專線 — 02-2248-0607 僅提供掛號服務，其他服務請撥總機

星期一至星期五
上午 08:00~12:00　下午 13:00~17:00
週六及假日門診
上午 08:00~12:00

門診注意事項：

1. 初診病人請先到服務檯填寫「初診基本資料表」再到掛號櫃檯辦理掛號。
2. 現場號每診保留10個號碼，可臨櫃抽取號碼牌依叫號順序掛號及使用自動掛號機於當診當時段自行掛號。
3. 看診後請先至批價櫃檯批價，再到藥局領藥。
4. 掛號完成但無法就診者，請儘早利用網路、手機APP、電話或臨櫃取消或改期。

退費需知：

1. 請於就醫當日起10日內（不含例假日），且於本院門診時間內辦理。
2. 請攜帶健保卡、本院收據、身分證明文件（兒童請帶戶口名簿，具優免身份者需出示證明文件正本）辦理。
3. 至門診批價櫃檯辦理退費（前項缺一或逾期均不受理）。

諮詢服務

健康諮詢	第一醫療大樓一樓 健康諮詢室
藥物諮詢	第一醫療大樓一樓 藥物諮詢櫃台
糖尿病衛教	第一醫療大樓二樓 門診區
腹膜透析衛教	第二醫療大樓二樓 腹膜透析室

（粉色區需由醫師轉介）

電話語音掛號系統操作步驟

(02) 2248-0098
全天候24小時開放

1. 請輸入您需要的語言：
   國語請按①；台語請按②。
2. 請輸入您需要的功能：
   預約掛號請按①、取消預約掛號請按②
   查詢掛號請按③、查詢醫師看診時間請按④
   快速預約掛號請按⑨。
3. 請選擇使用身分證或病歷號碼：
   身分證請按①；病歷號碼請按②。
4. 請輸入您的身分證號碼或病歷號碼
5. 請輸入不含英文的9位身分證號碼
6. 請選擇身分證號英文字母
7. 請輸入確認鍵：
   正確請按①；錯誤請按"0"。
8. 請輸入您要預約日期，請按足四碼：
   例如：8月8日則輸入0808"。
9. 請輸入午別：
   上午請按①；下午請按②；晚上請按③。
10. 輸入醫師代號或姓名
    輸入醫師代號請按①；選擇醫師姓名請按②
    請輸入5碼醫師代號或內科請按①、外科請按②、婦科請按③、兒科請按④、牙科請按⑤、其他專科⑥。
11. 請輸入確認鍵：
    正確請按①；錯誤請按"0"。
12. 語音回報處理結果：
    你掛○月○日星期○，○午，第○○號○○○醫師，請於當天○○點○○分，到候診室候診。

其他相關流程

▶ **取消預約掛號：**
先選擇使用身分證號碼或病歷號碼，輸入證件號碼，系統會播報號碼讓使用者確認，再依語音指示依次輸入取消的日期、午別、醫師代號，輸入完畢後系統會播報相關資料讓使用者確認，確認後系統將進行取消作業，若取消成功將會播報「您已取消」。

▶ **查詢預約掛號：**
先選擇使用身分證號碼或病歷號碼，輸入證件號碼，系統會播報號碼讓使用者確認，確認後系統會進行查詢，依查詢結果播報掛號狀況。

▶ **查詢醫師看診時間：**
可選擇查詢某位醫師二週內的看診時間，或可預約日期內某一天的醫師排班。查詢醫師看診時間，必須輸入醫師代碼，查詢某日醫師排班必須輸入日期，系統會依輸入資料播報查詢結果。

▶ **快速預約掛號：**
先選擇使用身分證號碼或病歷號碼，然後一次輸入預約掛號所需的資料，包括身分證號碼（或病歷號碼）、預約日期、午別、醫師代號共21位(18位）號碼。系統會依輸入資料進行預約掛號，若掛號成功，將會播報使用者的預約掛號的日期、星期、午別、看診號碼、醫師姓名及到診時間。

病歷與診斷證明申請

病歷影本申請流程

1. 受理程序：
   - 申請方式：
     臨櫃申請：第一醫療大樓一樓關防櫃檯
     住院中病人：病房護理站申請
     傳真申請：02-2248-1121
   - 申請人以病人本人或法定代理人為主。
   - 非本人或法定代理人之申請人，應另檢附病人或法定代理人的委託書。需檢附病人本人及代理人之身分證明文件(具有清晰可供辨識照片及身分證字號之證件，如身分證、健保卡、駕照、戶口名簿、護照等)正本。若為法定代理人需出示相關證明文件正本。
2. 申請時間：
   臨櫃：週一至週五　09：00~18：00
   週六及假日診　09：00~13：00
   傳真：24小時
   （檢驗報告可當日索取，病歷影印需3天、出院病歷摘要7天）
3. 申請書、委託書及申請詳細規定請至本院官網（http://www.shh.org.tw）/就醫指南/常見問題及文件申請查閱及下載。
4. 建議您可多利用健保署「健康存摺」查閱個人就醫紀錄。

▲本院官網　▲健康存摺

診斷證明書申請流程

1. 門診：
   掛號並經醫師診斷後開立，確認資料無誤後，至批價櫃檯結帳時告知所需份數並用印。
2. 急診：
   在急診掛號申請，由急診醫學部醫師開立，確認資料無誤後，至急診櫃檯結帳時告知所需份數並用印。
2. 住院：
   在各病房護理站申請，由主治醫師開立，確認資料無誤後，至住出院櫃檯告知所需份數並用印，費用於出院時一併計價。

慢性處方箋與愛心捐款

123慢性處方箋預約領藥(免掛號費)

1 預約
電話：02-2249-9961
臨櫃：慢性處方箋批價窗口、諮詢窗口
▲網路預約

2 批價
▶ 慢箋自助批價機（無自費藥品者適用）
▶ 批價櫃檯

3 領藥
▶ 免下車藥來速領藥（需預約）
週一至週五 09:00~12:00
13:30~17:00
週六 09:00~12:00
▶ 藥局領藥

※預約後30-60分鐘內藥就準備好囉！
請攜帶健保卡及完整處方箋並過健保卡領藥。

愛心捐款方式

戶名：衛生福利部雙和醫院
（委託臺北醫學大學興建經營）
1、社工基金專戶：
劃撥帳號：50104768(中華郵政)
聯絡人：社工室 陳孟昀小姐 (分機：2403)
2、捐款專戶：
台新商業銀行-中和分行
帳號：20201010123456
聯絡人：秘書室 李佩芸小姐 (分機：8814)

107年12月份捐款芳名錄

捐贈收入-社工基金	
財團法人南○人壽慈善基金會	220,000
陳○惠	60,000
余○勳	11,100
捐贈收入-其他	
張○本	100,000
其他金額	
其他金額：朱○卿、江○錚、李○進、周○翰、房陳○娥、林○英、邱○霖、柯○惠、柯陳○香、徐○謙、涂○菱、張○偉、陳○嬌、陳○惠、黃○聖、黃○治、黃○塗、黃○桃、楊○城、劉林○娥、蔡○、蔣○生、鄭○茵、鄭○卉、盧游○緞、蕭○云、魏○如、羅○美	
其他金額：	
中○海洋生技股份有限公司	
石○燦	
黃○宇	

各科症狀參考表

※ 本院提供「越南語版」與「印尼語版」之各科症狀參考表，歡迎向1樓志工服務台索取！

骨科	骨折、骨骼疼痛、脫臼、骨髓炎、關節退化、腰酸背痛、關節炎、骨畸形、骨腫瘤、脊椎病變、小兒骨關節異常、脊椎骨骨折、脊椎側彎、駝背、僵直性脊椎炎畸形、坐骨神經痛、運動傷害、骨質疏鬆症。
家庭醫學科	18歲以上不分性別，凡症狀未明者，均可看診。特別適於初診的篩檢與診斷、一般疾病及慢性病的追蹤治療，並作預防注射及健康檢查評估建議；一般疾病如感冒、頭痛、頭暈、腰痛、疲倦、消化不良、腹瀉、關節痛等；中老年慢性病如高血壓、心臟病、糖尿病、高血脂、痛風、骨質疏鬆、更年期症候群等。
整形外科	美容整形(雙眼皮、去眼袋、隆鼻、狐臭、隆下巴、隆乳、拉皮、抽脂、磨皮、修疤、除痣、除斑)、先天畸形(唇裂、顎裂及各種臉部畸形、多指症、併指症及其他手部先天畸形)、手外科(一切手部外傷、骨折)、頭頸部腫瘤(良性及惡性腫瘤)、燙傷或疤痕、一般整形(全身皮膚各種良性、惡性腫瘤及潰爛)足底筋膜炎、扁平足、高弓足等相關問題，足壓評估暨需求鞋墊諮詢訂製。
神經外科	頭、脊髓外傷、周邊神經損傷、多汗症、頸或腰椎骨刺合併神經痛、背部疼痛、四肢酸麻、腦瘤、脊椎瘤、腦中風外科治療、動脈瘤、腦脊髓動靜脈畸形及其他腦血管疾病、頸動脈狹窄、先天性畸形如水胎痕、帕金森氏症、三叉神經痛、坐骨神經痛、半面顏面神經痙攣、加馬刀手術、脊椎微創手術、骨質疏鬆治療。
一般外科	外傷、皮膚及皮下腫瘤、疝氣、腹痛、腹膜炎、膽囊炎、膽結石、闌尾炎術後。
乳房外科	乳房腫瘤塊、乳癌、乳房疾病。
肝膽胰外科	肝腫瘤、肝癌、膽管腫瘤、膽管癌、膽囊疾病及腫瘤、胰管、胰臟腫瘤及癌症。
上消化道外科	胃腫瘤、胃食道逆流、腸阻塞、上腹痛。
內分泌外科	甲狀腺及副甲狀腺疾病、腎上腺疾病及腫瘤。
移植外科	肝移植、腎移植。
大腸直腸外科	大腸直腸良性惡性腫瘤、大腸激燥症、腸皮膚瘻管、直腸陰道瘻管、肛門疾病(痔瘡、肛門瘻管、肛門膿瘍、肛裂、肛門失禁、藏毛豆囊腫)。
腫瘤聯合門診	頭頸部腫瘤、婦科腫瘤、腫瘤內科、乳房腫瘤、肝膽胰腫瘤、大腸直腸腫瘤、胃部腫瘤、肺及胸腔腫瘤、腦腫瘤、骨骼腫瘤等特別門診。
血液病門診	一般常規血液或血球檢驗、紅血球異常、白血球過多、白血球不足、血小板過多或過少、血癌、淋巴腺腫大、淋巴瘤、骨髓瘤及其他骨髓異常、紫斑、不明原因出血、血液凝固異常、貧血、多血症、血友病、全部血球不足症及不明原因皮下腫塊或其他疑似血液或血球異常。
血管外科及淋巴疾病	下肢動脈阻塞(包括間歇性跛行、靜止痛、足趾潰瘍或壞死等)、糖尿病足潰瘍、靜脈曲張、靜脈潰瘍、動靜脈瘻管等。
胸腔外科	氣胸(呼吸急促)、肺肋膜積水、肺部腫瘤、肺膿瘍、縱膈腔腫瘤、胸部外傷(撞傷、槍傷、刀傷)、食道疾病(食道癌、灼傷、狹窄等)。
心臟外科	冠狀動脈阻塞、心臟瓣膜狹窄或逆流、細菌性心內膜炎、心包膜積水、心包膜炎、先天性心臟病等。
小兒科	一般兒科疾病及18歲以下之呼吸道疾病、感冒、喉頭不適、耳朵疼痛、發燒與感染、氣喘、過敏、胃腸道疾病、神經系統疾病、癲癇、抽搐、不自主運動等新生兒疾病、小兒心臟疾病、異位性皮膚炎、健康檢查、預防注射、育嬰指導、健康諮詢。疝氣修補、陰囊水腫切除、隱睪矯正、包皮手術、尿道下裂矯正、泌尿道畸形及尿液逆流矯正、腫瘤切除、胃腸道及肝膽手術、肛門疾病、漏斗胸及雞胸矯正、食道及肺臟手術。
泌尿科	小兒及成人腹股溝疝氣、腰痛及血尿、腎臟結石、輸尿管結石及膀胱結石、攝護腺肥大、小便無力、頻尿、急尿、夜間頻尿、攝護腺發炎、泌尿道發炎(小便疼痛、血尿)、尿失禁、精索靜脈曲張、 陰囊腫痛、血精、夜間遺尿(尿床)、包皮過長、隱睪症、男性結紮、男性性功能障礙、男性不孕症、性病、泌尿道腫瘤。

眼科	一般眼疾、視網膜剝離、飛蚊症、眼瞼整形重建、雙眼皮手術、眼袋手術、肉毒桿菌之注射、眼瞼下垂、黃斑部病變、白內障、青光眼、斜視、弱視、結膜角膜病變、角膜移植、視力保健、驗光、眼窩腫瘤、鼻淚管阻塞、糖尿病眼病變、準分子雷射(矯正近視、遠視、散光、老花)。
心臟內科	高血壓、血脂異常、心絞痛、心肌梗塞、胸痛、胸悶、氣喘(哮喘)、心臟衰竭、心悸、心律不整。
感染科	發燒、咳嗽、小便疼痛困難、全身酸痛、腹瀉、不明熱、上呼吸道感染、肺炎、肺結核、泌尿道感染、感染性腹瀉、腹部膿瘍、中樞神經系統感染、心內膜炎、軟組織發炎、蜂巢組織炎、骨髓炎。
胸腔內科	咳嗽、咳血、氣喘、胸悶、慢性阻塞性肺疾病、肺結核、肺腫瘤、慢性肺病、肺炎、呼吸道異物取出、塵肺炎、肺症(包括肺氣腫及慢性支氣管炎)、肺膿瘍、支氣管炎及支氣管擴張等各種肺部疾病、膿胸、肋膜炎等各種肋膜疾病與縱膈病變。
神經內科	頭痛、頭暈、癲癇、中風、半身不遂、肌力減退喪失、肢體無力、手腳麻木、頸痛、背痛、腦炎、腦膜炎、肌肉病變、各種神經痛肌肉抽搐、痙攣、手腳顫抖、不自主運動、步調不穩、失語症、意識障礙、癡呆、暈眩、腰酸背痛、眼球運動障礙、顏面神經障礙、職業性神經系統疾病。
腎臟內科	急慢性腎衰竭之血液透析治療(洗腎)、腹膜透析治療、急慢性腎功能不全、糖尿病腎病變之防治、高血壓、痛風、泌尿道感染、水腫、蛋白尿、血尿、腰痛。
風濕免疫科	臉頰紅斑、晨間僵硬、關節腫脹、肌肉酸痛、慢性背痛、過敏性鼻炎、氣喘、紅斑性狼瘡、多肌炎、硬皮病、血管炎、類風濕性關節炎、退化性關節炎、痛風、僵直性脊椎炎、肌腱炎等。
精神科	睡眠障礙、憂鬱、焦慮、自律神經失調、恐慌、強迫思考及行為、壓力反應、適應障礙、身心症狀、認知功能障礙、老年精神症狀。幻聽、妄想等思覺失調症狀、情緒、行為等躁鬱症症狀、酒癮、藥癮等行為及相關精神症狀。自閉症、注意力不足過動症、智能障礙、學習障礙。心理衡鑑、心理治療、家庭及婚姻諮商、生理回饋治療。
新陳代謝科	糖尿病、甲狀腺疾病、痛風、高血壓、高血脂症、骨質疏鬆症、體重異常變化、生長異常、多尿症、劇渴症、心悸、多毛症、全身無力、副甲狀腺疾病、腦下垂體疾病、腎上腺疾病。
消化內科	腹痛、腹鳴、腹脹、腹瀉、大便不規則、食慾不振、消化不良、胃酸、胃潰瘍、黑色便、鮮血便、吐血、貧血、吞嚥困難、白色便、B型及C型肝炎、肝硬化、膚色變黃、肝機能異常、肝膽結石。
耳鼻喉科	鼻塞、流鼻血、鼻過敏、鼻竇炎、口腔癌、鼻咽癌、口咽癌、下咽癌、喉癌、甲狀腺腫瘤、頭頸部腫瘤、鼻息肉、耳鳴、耳痛、耳朵流膿、聽力障礙、暈眩、顏面神經麻痺、吞嚥困難、扁桃腺病變、聲音沙啞、語言障礙、兒童耳鼻喉疾病、感冒。
婦產科	婦科腫瘤、婦癌、一般婦科疾病、婦女泌尿(含尿失禁)、高危險妊娠、生產及產前產後之照顧、懷孕早期篩檢、不孕症、超音波檢查、陰道鏡、子宮鏡、腹腔鏡檢查及手術。
復健科	腦傷(頭部外傷)後遺症、運動傷害、骨科術後復健、心肺復健、燒傷後遺症、手外傷術後復健、腦性麻痺、感覺統合異常、吞嚥困難、發聲矯正、截肢後復健。
牙科	蛀牙、齒內炎症、缺牙、固定或活動假牙製作、牙齒傾倒、牙齒錯咬、牙周手術、牙周組織再生術、特殊合金膺復物、唾液腺及頭頸部良性惡性腫瘤、顏面外傷骨折、顎顏面正顎手術、顳顎關節疾病、人工牙科種植及膺復、牙齒排列不整、擁擠、暴突等之齒列矯正。
皮膚科	一般皮膚病、皮膚癬、紅疹、青春痘、禿髮、灰指甲、紅斑性狼瘡、黑斑、雀斑、皮膚腫瘤、多汗症、疣、性病、美容醫學(果酸換膚、雷射除斑、皺紋、痣等)、皮膚美容手術、紫外線治療、冷凍治療。
特殊需求者口腔照護中心	特別為身心障礙者，提供衛教、塗氟、洗牙、補牙、根管治療、補綴、矯正、牙科手術等口腔與顎顏面疾病之預防、治療及復健。

生活保健系列講座

講座時間：週一 10：00～10：30
週四 10：30～11：00
講座地點：週一於第一醫療大樓一樓大廳
週四於第二醫療大樓三樓37、38診候診區
（糖尿病衛教室候診處）

日　期	題　目	主講人
02/14（四）	飲食紅綠燈	周于熔 營養師
02/18（一）	肥胖對健康的影響	陳美倫 護理師
02/21（四）	糖尿病併發症	陳金吟 衛教師
02/25（一）	銀髮族的保健	陳美玲 護理師

藥劑部「用藥安全講座」

講座地點：第一醫療大樓一樓門診藥局候藥區前

日　期	時　間	題　目	主講人
02/19（二）	14：30～15：00	失眠	林智淳 藥師

實際衛教時間以藥局門前公布海報為主

營養室「營養保健講座」

講座地點：第一醫療大樓二樓內科門診營養衛教室

日　期	時　間	題　目	主講人
02/20（三）	10：00～10：30	吃湯圓 過元宵	王資婷 營養師

小兒部衛教講座

地點：第一醫療大樓二樓小兒科門診候診區和健兒門診外側

日期	時　間	主　題	講　師
02/11（一）	10：30～11：00	腸病毒	李雯玲 衛教師
02/13（三）	10：30～11：00	嬰幼兒牙齒保健	郭儀婷 牙醫師
02/15（五）	15：00～15：30	幼兒用藥安全	黃偉宸 藥　師
02/18（一）	10：30～11：00	添加副食品	李雯玲 衛教師
02/22（五）	15：00～15：30	異位性皮膚炎	李雯玲 衛教師
02/25（一）	10：30～11：00	氣喘	李雯玲 衛教師

代謝及體重管理門診

診別	週一	週二	週三	週四	週五	週六
上午			蘇彥豪 林佳霈 （限約診）			黃銘德 蘇彥豪
下午	黃銘德			劉顯達		

『代謝及體重管理中心』
開設體重管理整合門診、代謝症候群門診
星期一至星期五 08:30-17:00，提供以下服務：

1. 代謝及體重管理手術諮詢
2. 專業身體組成分析　3. 4D 電波馬甲課程
4. 窈窕曲線最佳選擇 ZERONA 雕塑儀
5. 體重管理免費諮詢　6. 自費營養師諮詢

✦~ 減重班、運動班、一對一教練 ~✦

開放預約中

洽詢專線：02- 2249-0088轉8761； 02- 8245-7600
門診地點：第二醫療大樓二樓代謝及體重管理中心

復健醫學部健康服務

✖EASY SO曲線雕塑中心

對象：想透過專業健康有效之方式，達到局部瘦身及體重管理者
諮詢時間：週一 ～ 週五　9：00~21：00
諮詢電話：02-2249-0088轉1614或0909-386-543

✖肌肉骨骼系統體外震波治療中心

主要針對足底筋膜炎、肩關節肌腱炎、鈣化性肌腱炎、網球肘等病症，利用高能量的震波穿透皮膚到達患處的軟組織，有效的治療疼痛，協助民眾回復原有的生活品質。
門診地點：第二醫療大樓五樓 復健醫學部（每位醫師皆可掛號）

癌症免費篩檢 請攜帶健保卡

檢查項目	適用對象
子宮頸抹片檢查（每1年1次）	30歲以上女性
乳房攝影檢查（每2年1次）	45～69歲女性 40～44歲二等親內曾罹患乳癌者
口腔黏膜檢查（每2年1次）	30歲以上吸菸或嚼食檳榔者
糞便潛血檢查（每2年1次）	50～75歲男女性

諮詢電話：02-2249-0088轉1262、1263、2079（社區醫學部）

用愛心接力，讓生命延續

時間：
週一至週五 8:00～21:00
週六 8:00～12:00
地點：一樓志工服務台

✦ 安寧療護意願註記
✦ 器官捐贈同意書簽署

社會工作室邀請您 02-2249-0088 轉 2407 林小姐

二樓健檢中心　體檢項目

⇨ 洽詢電話：02-2248-1911

類別	成人健檢	一般民眾	外籍人士
對象	1.40 歲以上（每三年一次） 2.65 歲以上（每年一次）	一般勞工體檢、供膳餐飲人員體檢、公司新進人員體檢、駕照審驗體檢、看護體檢、入住安養中心體檢…等	免費新住民體檢、乙表體檢、外籍勞工、外籍教師
受檢時段	週一至週五 下午 13：00～15：30	週一至週五 下午 13：00～15：30	週一至週五 下午 13：00～15：30
注意事項	請攜帶健保卡；請空腹（禁食、禁水）至少6小時以上	視檢查項目決定是否空腹	不須空腹
備註	不需預約，受檢當日請至一樓掛號，並於開放服務時間內，至現場抽取號碼牌等候叫號報到即可。 ※ 公司新進人員體檢，請攜帶公司受檢項目。		

勞工體檢（勞工委員會規定項目）：

檢查項目：
1. 身體檢查(身高、體重、身體質量指數BMI、視力、血壓、腰圍…等）
2. 血液檢查：白血球計數 W.B.C、紅血球計數 R.B.C、血色素 Hb、紅血球平均體積 MCV、飯前血糖檢查 AC、肌酸酐、丙酮轉氨基胺 SGPT、三酸甘油脂 TG、總膽固醇 T-CHOL、新進員工 - 加驗高密度脂蛋白（HDL-C）、定期員工 - 加驗高、低密度脂蛋白（HDL-C、LDL-C）
3. 尿液檢查（尿糖 . 尿蛋白 . 潛血）
4. 胸部正面X光 Chest PA
5. 醫師理學

※ 注意事項：
1. 請空腹（禁食、禁水）至少6小時以上　2. 報告天數：10個工作天（星期六、日不算工作天）

成人健檢

檢查項目：
1. 血液檢查：飯前血糖 AC、肝功能（SGOT、SGPT）、腎功能（肌酸酐 CRTN、腎絲球過濾率 eGFR）、膽固醇 T-CHO、三酸甘油脂 TG、高低密度脂蛋白（HDL、LDL）
2. 尿液檢查（蛋白質）
3. 身體檢查（身高、體重、身體質量指數 BMI、視力、血壓、腰圍… 等）
4. 簡易憂鬱症篩檢

禮聘賢達

1. 主治醫師：急診醫學科、兒科部、整形外科、麻醉科、放射科。需具專科/次專科醫師證書，具論文著作、部定教職者佳。
   牙科部主治醫師：家庭牙醫科、牙周病科、特殊需求者口腔照護中心。具專科/次專科醫師證者佳。
2. 住院醫師：
   106年第一年住院醫師：內科部
   第二年住院醫師：內科部
   第三年以上住院醫師：牙科部(　復假牙科、家庭牙醫科)
   研究醫師：胸腔內科、心臟內科，已完成3年內科專科訓練。
3. 護理人員：具護理師/護士證書，具1～3年相關工作經驗者尤佳。
   加護病房(內、外科)、血液透析室、病房（內、外、兒科）、失智症病房、精神科急性病房、急性精神科照護病房、呼吸照護中心、護理之家、門診護理人員。
4. 乳攝車放射師：具醫事放射師證照，有操作乳房攝影儀器經驗者尤佳。
5. 藥劑部藥師：具藥師證書，具臨床或研究經驗者尤佳。
6. 麻醉科恢復室護理師：專科以上護理科系畢業；具護理師證書；具ACLS證書尤佳。
7. 復健醫學部語言治療師：大學以上語言治療學系畢業；有經驗者為佳，應屆畢業可；具語言治療師證書。
8. 營養室廚工：學歷不拘。

⇨歡迎身心障礙者及原住民加入
⇨請備履歷資料及相關證書影本寄：23561新北市中和區中正路291號（人力資源室收）
⇨詳情請上網址：
雙和醫院官網　http://www.shh.org.tw/職缺與錄取名單調查
1111人力銀行　http://goo.gl/D2xKic
104人力銀行　https://goo.gl/vRsqjO

雙和醫院交通指引參考資料

永和 ➡ 雙和

搭乘公車或永和免費接駁車，於景安、南勢角、頂溪、永安市場捷運站，轉搭本院接駁車。（詳情請見背面資訊）

板橋 ➡ 雙和

公車	◆搭橘5至雙和醫院站。 ◆搭307、57、625、土城工業區 - 木柵（中央路、中華路）、793、796至台貿一村，步行或搭本院接駁車。 ◆搭土城 - 外南、1073至景安捷運站，轉搭本院接駁車。
捷運	◆板南線→忠孝新生站→中和新蘆線，至景安捷運站轉搭本院接駁車。
開車	◆文化路→民生路→中和 ・ 中正路→雙和醫院 ◆民生路→64號快速道路【新店方向】→圓通路匝道→中和 ・ 中正路→雙和醫院

萬華 ➡ 雙和

公車	◆搭201、214、241、262、307、628、706、275至台貿一村，步行或搭本院接駁車。 ◆搭202至景安捷運站轉搭本院接駁車。 ◆搭5、227、241、248、249、250、262、304（承德線、重慶線）、624、670、706、214至頂溪捷運站轉搭本院接駁車。
捷運	◆板南線→忠孝新生站→中和新蘆線，至景安捷運站轉搭本院接駁車。
開車	◆萬大路→華中橋→中和 ・ 景平路→中正路→雙和醫院 ◆和平西路三段→華江橋→板橋 ・ 文化路一段→民生路→中和 ・ 中正路→雙和醫院

土城 ➡ 雙和

公車	◆搭藍41至雙和醫院站。 ◆搭275、706、625、921、706、8、土城工業區 - 木柵、三峽 - 捷運景安站、908至台貿一村，步行或搭本院接駁車。 ◆搭262、625、土城 - 外南至景安捷運站轉搭本院接駁車。
捷運	◆板南線→忠孝新生站→中和新蘆線，至景安捷運站轉搭本院接駁車。
開車	◆金城路→中和 ・ 連城路→中正路→雙和醫院 ◆由「土城交流道」→北二高→下中和交流道右轉→中和 ・ 中正路→雙和醫院

新店 ➡ 雙和

公車	◆搭橘9至雙和醫院站。 ◆搭8、793、796、土城工業區 - 木柵（中央路、中華路）至台貿一村，步行或搭本院接駁車。 ◆搭橘1、綠2右、綠2左、綠3、綠6、綠8、202至景安捷運站，轉搭本院接駁車。
捷運	◆松山新店線→古亭站→中和新蘆線，至景安捷運站轉搭本院接駁車。
開車	◆復興路→秀朗橋→中和 ・ 景平路→中正路→雙和醫院 ◆由「新店交流道」或「新店安坑交流道」→北二高→下中和交流道右轉→中和 ・ 中正路→雙和醫院

★ 64 線快速道路（東西向快速道路八里新店線）：從板橋、新莊方向過來的民眾，請於圓通路出口下，即可抵達醫院。

免費雙和接駁車

注意事項
▶春節時刻表詳見官網　▶接駁車乘車注意事項詳見本院官網　▶下方表列適用於週一至週五　▶假日行駛時間另於各路線下方註明
中和線捷運站候車處　頂溪站（1號出口左側）　永安市場站（出口右轉70公尺）景安站（出口）南勢角站（4號出口臨興南路）

景安線

雙和	景安
	07:00
	07:10
07:10	07:20
07:20	07:30
07:30	07:40
07:40	07:50
●07:50	08:00
08:00	08:10
●08:10	08:20
08:20	08:30
●08:30	08:40
08:40	08:50
●08:50	09:00
09:00	09:10
●09:10	09:20

雙和	景安
09:20	09:30
●09:30	09:40
09:40	09:50
●09:50	10:00
10:00	10:10
●10:10	10:20
10:20	10:30
●10:30	10:40
10:40	10:50
●10:50	11:00
11:00	11:10
●11:10	11:20
11:20	11:30
●11:30	11:40
11:40	11:50

雙和	景安
●11:50	12:00
12:00	12:10
●12:10	12:20
12:20	12:30
12:30	12:40
12:40	12:50
12:50	13:00
13:00	13:10
13:10	13:20
13:20	13:30
13:30	13:40
13:40	13:50
13:50	14:00
14:00	14:10
14:10	14:20

雙和	景安
14:20	14:30
14:30	14:40
14:40	14:50
14:50	15:00
15:00	15:10
15:10	15:20
15:20	15:30
15:30	15:40
15:40	15:50
15:50	16:00
16:00	16:10
16:10	16:20
16:20	16:30
16:30	16:40
16:40	16:50

雙和	景安
16:50	17:00
17:00	17:10
17:10	17:20
17:20	17:30
17:30	17:40
17:40	17:50
17:50	18:00
18:00	18:10
18:10	18:20
18:20	18:30
18:30	18:40
18:40	18:50
18:50	19:00
19:00	19:10
19:10	19:20

雙和	景安
19:20	19:30
19:30	19:40
19:50	20:00
20:10	20:20
20:30	20:40
20:50	21:00
21:10	21:20
21:30	21:40
21:50	22:00
22:10	22:20
22:30	22:40
22:50	23:00

※週一～週五首班車 07:00 末班車 22:50、※週六行駛時段以 ▭ 註記。
※週日行駛時段以 ● 註記

南勢角線

雙和醫院	南勢角	戶政事務所	板南路口
08:00	08:10	08:13	08:15
08:30	08:40	08:43	08:45
09:00	09:10	09:13	09:15
09:30	09:40	09:43	09:45
10:00	10:10	10:13	10:15
10:30	10:40	10:43	10:45
11:00	11:10	11:13	11:15
11:30	11:40	11:43	11:45
13:30	13:40	13:43	13:45
14:00	14:10	14:13	14:15
14:30	14:40	14:43	14:45
15:00	15:10	15:13	15:15
15:30	15:40	15:43	15:45
16:00	16:10	16:13	16:15

雙和醫院	南勢角	戶政事務所	板南路口
16:30	16:40	16:43	16:45
18:30	18:40	18:43	18:45
19:00	19:10	19:13	19:15
19:30	19:40	19:43	19:45
20:00	20:10	20:13	20:15
20:30	20:40	20:43	20:45
21:00	21:10	21:13	21:15

※平日首班車 08:00 末班車 21:00
※週六末班車 14:00
※週日不發車

頂溪、永安市場線

雙和醫院	永安市場	頂溪	保生路口	四知新城	台貿一村
07:00	07:12	07:17	07:23	07:32	07:35
08:00	08:12	08:17	08:23	08:32	08:35
09:00	09:12	09:17	09:23	09:32	09:35
10:00	10:12	10:17	10:23	10:32	10:35
11:00	11:12	11:17	11:23	11:32	11:35
13:00	13:12	13:17	13:23	13:32	13:35
14:00	14:12	14:17	14:23	14:32	14:35
15:00	15:12	15:17	15:23	15:32	15:35
16:00	16:12	16:17	16:23	16:32	16:35
17:00	17:12	17:17	17:23	17:32	17:35
18:00	18:12	18:17	18:23	18:32	18:35
19:30	19:42	19:47	19:53	20:00	20:03
20:30	20:42	20:47	20:53	21:00	21:03
21:30	21:42	21:47	21:53	22:00	22:03

※平日首班車 07:00 末班車 21:30
※週六末班車 14:00(末班車)
※週日不發車

萬芳秀朗線

雙和醫院	經建新村	秀山國小	秀朗國小	得和路	劉厝
07:40 直達萬芳醫院					
09:20	09:28	09:33	09:37	09:40	09:45
12:40	12:48	12:53	12:57	13:00	13:05
14:40	14:48	14:53	14:57	15:00	15:05
17:30	17:43	17:50	17:55	18:00	18:05
19:40	19:48	19:53	19:57	20:00	20:05

萬芳醫院	劉厝	得和路	秀朗國小	秀山國小	經建新村
07:00 由萬芳醫院發首班車直達雙和醫院					
08:20 直達雙和醫院					
10:20	10:40	10:45	10:48	10:52	10:57
13:40	14:00	14:05	14:08	14:12	14:17
15:40	16:00	16:05	16:08	16:12	16:17
18:40	19:00	19:05	19:08	19:12	19:17

※雙和➡萬芳平日首班車 07:40 末班車 19:40 週六末班車 12:40
※萬芳➡雙和平日首班車 07:00 末班車 18:40 週六末班車 13:40
※雙和➡萬芳只下不上　萬芳➡雙和只上不下※週日不發車

板橋一線

雙和醫院	致理科技大學	板橋區公所	後站商圈	民權路口	板橋花市
		07:05	07:09	07:13	07:20
08:40	09:03	09:09	09:13	09:17	09:25
11:00	11:20	11:25	11:29	11:33	11:40
14:10	14:30	14:35	14:39	14:43	14:50
16:30	16:50	16:55	16:59	17:03	17:10
17:40	18:03	18:09	18:13	18:17	18:25
20:00	20:20	20:25	20:29	20:33	20:40
21:00	21:20	21:25	21:29	21:33	21:40

※平日首班車 07:05 末班車21:00、※週六末班車 14:10、※週日不發車

板橋二線

雙和醫院	新埔捷運站	溪頭	華江橋	雙十路	埔墘	員山派出所
	07:00	07:04	07:09	07:12	07:17	07:25
10:00	10:18	10:22	10:27	10:30	10:35	10:43
13:10	13:28	13:32	13:37	13:40	13:45	13:53
15:20	15:38	15:42	15:47	15:50	15:55	16:03
17:20	17:40	17:44	17:50	17:55	18:02	18:12
19:30	19:48	19:52	19:57	20:00	20:05	20:13
20:30	20:48	20:52	20:57	21:00	21:05	21:13

※平日首班車 07:00 末班車 20:30、※週六末班車 13:10、※週日不發車

土城一線

雙和醫院	變電所	平和里（延平街）	壽德新村	延和路	永豐路口	平和里（金城路）	防汛路
08:00	08:10	08:13	08:18	08:23	08:28	08:30	08:35
09:00	09:10	09:13	09:18	09:23	09:28	09:30	09:35
11:20	11:30	11:33	11:38	11:43	11:48	11:50	11:55
14:10	14:20	14:23	14:28	14:33	14:38	14:40	14:45
16:20	16:30	16:33	16:38	16:43	16:48	16:50	16:55

※平日首班車 08:00 末班車 16:20、※週六末班車 14:10、※週日不發車

土城二線

雙和醫院	海山高工	海山捷運站	大同工廠	長風新城	土城農會	永寧捷運站
07:40	07:57	08:00	08:03	08:06	08:09	08:14
10:00	10:15	10:18	10:21	10:24	10:27	10:32
13:10	13:25	13:28	13:31	13:34	13:37	13:42
15:30	15:45	15:48	15:51	15:54	15:57	16:02

※平日首班車 07:40 末班車 15:30、※週六末班車 13:10、※週日不發車

北醫附醫線

雙和醫院	六張犁	北醫附醫
		06:50
07:35	08:10	08:15
10:20	10:45	11:00
13:00	13:25	13:40
14:30	14:55	15:10
16:00	16:25	16:40
17:30	17:55	18:10
20:00	20:25	20:40
21:20		

※平日首班車 06:50 末班車 21:20
※週六首班車 07:35 末班車 13:00
※週日不發車

交通指引

公車
➡「雙和醫院站」：橘 5、橘 9、藍 41、橘 2、242 中和區捷運免費接駁公車（圓通灰磚→秀山區）及（自強國中→橫路里）
➡錦和路「中和站」：橘 3、藍 18、201、241、243

捷運
➡搭乘捷運「中和新蘆線」至「頂溪」、「永安市場」、「景安」、「南勢角」站，轉乘「雙和醫院免費接駁車」。
➡搭乘捷運「板南線」至「新埔」站，於「致理技術學院」、「板橋花市」站牌轉乘「雙和醫院免費接駁車」。
➡搭乘捷運「板南線」至「府中」站，於「板橋區公所」、「後站商圈」站牌轉乘「雙和醫院免費接駁車」。

開車
➡雙和醫院位於新北市中和區中正路和圓通路交叉口。
（中正路 291 號為正門口，圓通路 250 號為急診室入口）

2019年 02 月門診時間表

日	一	二	三	四	五	六
					1	2
3	4	5	6	7	8	9
10	11	12	13	14	15	16
17	18	19	20	21	22	23
24	25	26	27	28		

日	一	二	三	四	五	六
					1	2
3	4	5	6	7	8	9
10	11	12	13	14	15	16
17	18	19	20	21	22	23
24	25	26	27	28	29	30
31						

備註
- 健康檢查特約門診：限約診者，如有問題請電洽健檢中心：2249-0088轉分機2251～3 ◎限約診：須與醫師事先約診
- 婦產科超音波特約門診：高層次超音波、頸部透明帶、4D 超音波，超音波預約專線：2249-0088轉2984。
- 健兒門診：限施打預防針者，現場讀取健保卡報到，時間：週一～週五下午13：00～16：00，卡介苗限2/15下午施打。

診區	科別	診間	星期一 上午	星期一 下午	星期一 夜間	星期二 上午	星期二 下午	星期二 夜間	星期三 上午	星期三 下午	星期三 夜間	星期四 上午	星期四 下午	星期四 夜間	星期五 上午	星期五 下午	星期五 夜間	星期六 上午	
第一醫療大樓一樓 外科門診區	骨科	1	陳加憲 10688			林哲立 11010 (限80號)(關節退化特別門診)	陳加憲 10688 (限70號)	謝岳穎 11154 (限60號)	林哲立 11010 (限65號)		黃裕閔 08591 (限70號)	黃裕閔 08591 (限70號)	陳志華 18028		林哲立 11010 (限80號)(關節退化特別門診)	林哲立 11010 (限80號)		林哲立 11010 (限80號)	
		2	黃裕閔 08591 (限70號)	黃裕閔 08591		曾永輝 10686 (限60號)(脊椎特別門診)	曾永輝 10686 (限50號)(脊椎特別門診)		陳致宇 10207	陳致宇 10207			曾永輝 10686 (限50號)(脊椎特別門診)		陳致宇 10207 (限70號)	陳致宇 10207 (限60號)	陳致宇 10207 (限50號)		
		3				江長蓉 10687						江長蓉 10687 (限60號)	江長蓉 10687 (脊椎特別門診)						
		5	吳連禎 12567 (脊椎特別門診)	吳連禎 12567 (脊椎特別門診)		邱彥碩 08441 (限100號)早上08：30-晚上20：00全日門診)(80號後可於下午5點後插卡報到即可，最晚請於晚上8點前報到)			林毅成 08257 (膝關節障礙門診)			吳連禎 12567 (髖關節特別門診)		林毅成 08257	邱彥碩 08441 (限 80 號)(最晚請於下午 5 點前報到)				
		6	翁佩韋 15052 (限60號)(關節及運動醫學特別門診)	黃錦前 17254	黃錦前 17254					黃錦前 17254		翁佩韋 15052 (限55號)	翁佩韋 15052 (限50號)(關節及運動醫學特別門診)					黃錦前 17254	
		9	廖振焜 17255	廖振焜 17255		林毅成 08257	林毅成 08257 (膝關節障礙門診)		黃錦前 17254			廖振焜 17255	廖振焜 17255		陳加憲 10688	陳加憲 10688			
		10		曾威凱 11441 (教學診)(限10位)(14：00於13診看診)			謝岳穎 11154 (限60號)								陳志華 18028	謝岳穎 11154			
		高齡門診								翁佩韋 15052 (限掛65歲以上)(2樓高齡1診看診)					謝岳穎 11154 (2樓高齡1診看診)			吳連禎 12567 (2樓高齡2診看診)	
	一般外科	15	蘇彥豪 11066	蔡葵諺 10351	陳信安 11063	王萬榆 10104	廖立民 18643	沈士強 17199	王萬榆 10104	沈士強 17199	蔡葵諺 10351	蔡葵諺 10351	陳信安 11063		蘇彥豪 11066	沈士強 17199	王萬榆 10104	陳信安 11063	
	乳房外科 (第一醫療大樓3樓乳房健康管理中心看診)		蘇智銘 08261	廖立民 18643	譚家偉 13259 (1樓外16診看診)	洪進昇 18197	洪進昇 18197		廖立民 18643	蘇智銘 08261		譚家偉 13259 吳志雄 61890 (限65號)(1樓外16診看診)	洪進昇 18197		洪進昇 18197	譚家偉 13259		蘇智銘 08261	
	上消化道外科	15	蘇彥豪 11066			王萬榆 10104		沈士強 17199	王萬榆 10104	沈士強 17199					蘇彥豪 11066	沈士強 17199	王萬榆 10104		
	肝膽胰外科	15		蔡葵諺 10351	陳信安 11063				黃銘德 08142 (13診看診)		蔡葵諺 10351	蔡葵諺 10351	陳信安 11063			黃銘德 08142 (13診看診)		陳信安 11063	
	內分泌外科	15			陳信安 11063								陳信安 11063					陳信安 11063	
	移植外科	15	蘇彥豪 11066		陳信安 11063								陳信安 11063		蘇彥豪 11066			陳信安 11063	
	減重外科 (第二醫療大樓2樓代謝及體重管理中心看診)			黃銘德 50082					蘇彥豪 50095									蘇彥豪 50095 (2/2、16)	黃銘德 50082 (2/9、23)
	大腸直腸外科	16	顏珉玄 17251 (13診看診)		張東晟 09432 (13診看診)	丘基泰 10305		顏珉玄 17251			丘基泰 10305	張東晟 09432 (13診看診)	顏珉玄 17251		丘基泰 10305	張東晟 09432			
	小兒外科	2樓兒1		魏晉弘 17333		魏晉弘 17333							魏晉弘 17333				黃振盛 60033		
	胸腔外科	21		張統優 09262	張統優 09262	郭光泰 10205				王良順 10037		張統優 09262	郭光泰 10205					黃靖文 50197 (20診看診)	
	心臟血管外科	21	柯玉誠 14580						林正欣 17001 (外20診看診)	林正欣 17001 (2/27)(20診看診)(靜脈曲張限約診)	柯玉誠 14580				柯玉誠 14580 (2/8、22為教學診，限掛10位，09：00看診)	林正欣 17001 (外20診看診)		胡珀元 62079 (2/2)(限95號)	
	外傷科			張統優 09262 (21診看診)	張統優 09262 (21診看診)	王萬榆 10104 (15診看診)		沈士強 17199 (15診看診)	王萬榆 10104 (15診看診)	沈士強 17199 (15診看診)		張統優 09262 (21診看診)				沈士強 17199 (15診看診)	王萬榆 10104 (15診看診)		
	風濕免疫科	17	蔡凱倫 15031	林聖閎 15318	林聖閎 15318	林聖閎 15318		蔡凱倫 15031	張棋楨 60111	蔡凱倫 15031	張又升 12090 (限80號)	蔡凱倫 15031		蔡凱倫 15031	張又升 12090 (限80號)	邱啟勝 60273		張又升 12090 (限80號)	
		18		張又升 12090 (限80號)					林聖閎 15318										
	藥師照護門診	11	藥師	藥師		藥師	藥師		藥師	藥師		藥師	藥師		藥師	藥師			
	影像醫學部：腦中風微創導管治療門診					陳啟仁 08889 (20診看診)										陳啟仁 08889 (21診看診)			
	影像醫學部：影像諮詢門診	20					姜振華 12402 (2/12、26)												
	影像醫學部：影像診療暨微創治療門診	20					林哲銘 16610 (2/19)												
	泌尿科	22	何承勳 14260			吳佳璋 08253 (08：00看診)			高偉棠 12319			江怡德 11229	劉家宏 09599		吳佳璋 08253 (08：00看診)	鄒凱亦 11579		鄒凱亦 11579	
		23	陳冠州 08141 (限70號)(泌尿腫瘤特別門診)	高偉棠 12319	劉家宏 09599	何承勳 14260	劉家宏 09599	吳佳璋 08253 (2/12) 何承勳 14260 (2/19) 鄒凱亦 11579 (2/26)	陳冠州 08141 (限 80 號)	江怡德 11229	江怡德 11229	高偉棠 12319 (微創及達文西特別門診)	何承勳 14260 (達文西與內視鏡特別門診)	陳冠州 08141 (限 95 號)	陳冠州 08141 (限 75 號)(09：00 看診)	江怡德 11229	高偉棠 12319	劉家宏 09599	
		20	鄒凱亦 11579	吳佳璋 08253 (性功能障礙與慢性攝護腺發炎特別門診)			吳佳璋 08253 (限約診)(21 診看診)		鄒凱亦 11579 (31診看診) 吳佳璋 08253 (限約診)(16 診看診)				高偉棠 12319 (2/21)(教學診)(限10位)(14：00看診)						
		高齡門診		陳冠州 08141 (2樓高齡1診看診)								鄒凱亦 11579 (2樓高齡2診看診)							
	血液腫瘤科	28				曾慧恩 18103						曾慧恩 18103			謝燿宇 10573	謝燿宇 10573			
		29	彭汪嘉康 08211 (09：00看診)	趙祖怡 10575	謝燿宇 10573	謝燿宇 10573	鄭偉宏 13520	蘇勇誠 09315	蘇勇誠 09315			趙祖怡 10575 (限50號)	鄭偉宏 13520		蘇勇誠 09315	趙祖怡 10575		鄭偉宏 13520	
	放射腫瘤科	31	蔡若婷 10576				蔡易杰 11445					蔡若婷 10576				林讓均 13451			
		32				李明憲 09112			李明憲 09112				蔡易杰 11445		林讓均 13451	王裕仁 62500 (2/22)			
	放射腫瘤科 (限約診)	地下二樓門診	林讓均 13451	林讓均 13451		蔡若婷 10576	蔡若婷 10576		蔡易杰 11445	蔡易杰 11445					李明憲 09112	李明憲 09112			
	安寧緩和門診			趙祖怡 10575 (29 診看診)								蔡若婷 10576 (31 診看診)							
	自費心理諮商(限約診)		自費臨床心理師 錢映融17035 地點：第二醫療大樓9樓209病房臨床心理室 諮詢專線：02-2249-0088轉分機8400																
	神經外科	33	劉恆維 15353		林乾閔 08056 (限50號)	楊順泰 08512	曾元昀 08513		林乾閔 08056 (限70號)			羅偉倫 12317			林乾閔 08056 (限65號)	林乾閔 08056 (限60號)			
		35	甘宜弘 15262	陳淑美 60569		林家瑋 08050	甘宜弘 15262	羅偉倫 12317			劉恆維 15353	曾元昀 08513	羅偉倫 12317	甘宜弘 15262				陳淑美 60569	
		36	林明錦 11471	陸惠宗 17260			潘宏基 13063 (加馬刀特別門診)			張丞圭 11064	陸惠宗 17260		潘宏基 13063 (加馬刀特別門診)		林家瑋 08050	楊順泰 08512	楊順泰 08512	曾元昀 08513	
		37	蘇鈺凱 10463		蘇鈺凱 10463				劉恆維 15353						蘇鈺凱 10463	林明錦 11471	林明錦 11471		
		38													杜永光 17555 (腦腫瘤特別門診)(09：00看診)				
	ROSA機器人手術特別門診		劉恆維 15353	陸惠宗 17260		林家瑋 08050	甘宜弘 15262			林乾閔 08056 (限約診)		曾元昀 08513	羅偉倫 12317		蘇鈺凱 10463	林明錦 11471			
	脊椎、背痛門診 (神經外科)		劉恆維 15353		蘇鈺凱 10463		曾元昀 08513					曾元昀 08513		甘宜弘 15262	林乾閔 08056 (限65號)			曾元昀 08513	
	腦腫瘤、腦中風腦血管病變特別門診		蘇鈺凱 10463 (腦腫瘤)			林家瑋 08050 (腦腫瘤)									杜永光 17555 (腦腫瘤特別門診)(09：00看診)	楊順泰 08512	楊順泰 08512		
第一醫療大樓三樓 整形外科暨燒燙傷中心	整形外科	1					整合性門診 新陳代謝科 何志聰 15319	整合性周邊血管門診-心臟內科 宋立勤 10204										黃志宏 61910 (不在雙和開刀)	
		2		蔡青松 17235								蔡青松 17235							
		3	鄔逸群 18002				張舜程 15405 (限80號)	張舜程 15405 (限80號)		鄔逸群 18002					張舜程 15405 (限80號)				
	整形醫學美容門診								張舜程 15405 (限由整形外科約診)(整3診看診)		鄔逸群 18002 (整3診看診)		蔡青松 17235 (限40號)(整2診看診)						
	足壓足墊預約門診		職能治療師 張容瑄16231 地點：第一醫療大樓3樓整形外科暨燒燙傷中心 諮詢專線：02-2249-0088轉分機2364																
第一醫療大樓二樓 內科第一門診區	高齡醫學門診	1	神經內科 鄔定宇 08242 (限80號)	泌尿科 陳冠州 08141		神經內科 鍾禎智 10670	家庭醫學科 吳芝穎 17258		胸腔內科 曾彥寒 18000	骨科 翁佩韋 15052 (限掛65歲以上長者)		神經內科 李薰華 10107	心臟內科 劉如濟 08051		骨科 謝岳穎 11154	神經內科 黃立楷 10082		骨科 吳連禎 12567	
		2	心臟內科 楊宗燁 15535	腎臟內科 洪麗玉 10079		精神(身心)科 李耀東 11662	心臟內科 宋立勤 10204		心臟內科 高白風 12318	神經內科 黃立楷 10082		泌尿科 鄒凱亦 11579	家庭醫學科 林英欽 08048		胸腔內科 羅青山 16217	心臟內科 陳俊兆 11155		腎臟內科 鄭彩梅 11044	
	家庭醫學科門診區：家庭醫學科	3	吳芝穎 17258	陳怡夙 08347	蔡承諺 61351	劉家鴻 08469	周碩渠 09140	吳倢瑩 16000	陳怡夙 08347	林英欽 08048 (兼職業醫學科)	劉家鴻 08469	周碩渠 09140 (兼職業醫學科)	吳芝穎 17258	林姿吟 16550	吳倢瑩 16000	劉家鴻 08469	陳筱筠 61911	吳倢瑩 16000 (2/2、16)	劉顯達 10202 (2/9、23)
		5	林姿吟 16550	徐于涵 17329 (限10號)	吳紀萱 17493 (限15號)	葉睿儒 15330	吳紀萱 17493 (限15號)	吳蕎臻 16380 (限15號)	林姿吟 16550	陳羽璇 16367	陳敬睿 16371 (限15號)	吳蕎臻 16380 (限15號)	劉尚霖 17310 (限10號)		陳敬睿 16371 (限15號)	張德宇 18414 (限10號)			林姿吟 16550 (2/9、23)
		6		葉睿儒 15330	陳羽璇 16367	陳羽璇 16367	林智文 16366	林智文 16366		劉顯達 10202	葉睿儒 15330	林珮琪 60411			林智文 16366				
		高齡門診					吳芝穎 17258 (高齡1診看診)						林英欽 08048 (高齡2診看診)						
	居家醫療特別門診 (醫院安排到宅醫療，不開放預約)			吳倢瑩 16000 林姿吟 16550			吳倢瑩 16000 林姿吟 16550			陳怡夙 08347 吳芝穎 17258			吳倢瑩 16000 周碩渠 09140			劉顯達 10202 周碩渠 09140			
	戒菸特別門診		林姿吟 16550 吳芝穎 17258	陳怡夙 08347	蔡承諺 61351	劉家鴻 08469	吳芝穎 17258 周碩渠 09140	吳倢瑩 16000	陳怡夙 08347 林姿吟 16550	林英欽 08048 劉顯達 10202	劉家鴻 08469	周碩渠 09140	林英欽 08048 吳芝穎 17258	林姿吟 16550	吳倢瑩 16000	劉家鴻 08469	陳筱筠 61911	劉顯達 10202 (2/9、23) 吳倢瑩 16000 (2/2、16)	林姿吟 16550 (2/9、23)
	健康檢查諮詢特別門診 (第一醫療大樓12樓健康管理中心)	H12	林英欽 08048	劉家鴻 08469		林英欽 08048	吳倢瑩 16000		劉家鴻 08469	周碩渠 09140		劉顯達 10202	陳怡夙 08347		陳怡夙 08347	陳筱筠 61911		周碩渠 09140	
	健康檢查門診體檢 (第一醫療大樓2樓健康檢查中心)	H2	周碩渠 09140	劉顯達 10202		陳怡夙 08347	方文芳 61336		林英欽 08048	吳芝穎 17258		吳倢瑩 16000	林姿吟 16550		劉顯達 10202	陳宥伶 61857		劉家鴻 08469	
	職業醫學科 (員工職場健康服務門診)(合併於內3診看診)	3		林意凡 18620 (12診看診)								周碩渠 50124							
	預立醫療照護諮商門診								林姿吟 16550 (限由社工至轉介預約)										

診區	科別	診間	星期一 上午	星期一 下午	星期一 夜間	星期二 上午	星期二 下午	星期二 夜間	星期三 上午	星期三 下午	星期三 夜間	星期四 上午	星期四 下午	星期四 夜間	星期五 上午	星期五 下午	星期五 夜間	星期六 上午
第一醫療大樓二樓 內科第一門診區	神經內科	6															柯子翔 16667	柯子翔 16667
		7					宋秉文 18222		陳又嘉 13330	洪千岱 15004 (動作障礙)			陳又嘉 13330		趙書屏 15240	陳又嘉 13330	陳又嘉 13330	
		8				黃祐賢 09565 (癲癇)	黃祐賢 09565		柯子翔 16667 (動作障礙)	黃祐賢 09565 (癲癇)	黃祐賢 09565 (癲癇)	陳　龍 12566 (教學診)(限10位) (09：00看診)	林俊甫 16184 (限10號)		李薰華 10107 (眩暈)	張懷仁 15326 (限10號)		
		9	陳致中 08788	陳　龍 12566 (失智症)	胡朝榮 08216 (限85號)(失智症)	陳　龍 12566 (腦中風)	鍾禎智 10670		鄔定宇 08242 (限80號)(睡眠障礙)			胡朝榮 08216 (限85號)(睡眠障礙)(老年及失智整合門診)			鄔定宇 08242 (限80號)(睡眠障礙)			
		10	陳柏志 09182 (腦中風)	洪千岱 15004 (巴金森)	黃立楷 10082	陳致中 08788 (限80號)	陳致中 08788 (眩暈)	李薰華 10107	陳　龍 12566 (腦中風)	陳柏志 09182 (頭痛門診)		黃立楷 10082 (失智症)	陳致中 08788 (眩暈)	陳柏志 09182	陳柏志 09182 (動作障礙)	鍾禎智 10670		李薰華 10107 (08：00看診)
		11	官怡君 11294 (腦中風)	卓筱善 12311 (周邊神經痛)		趙書屏 15240 (老年及失智整合門診)	柯子翔 16667 (動作障礙)	官怡君 11294 (睡眠障礙)	鍾禎智 10670 (自律神經)	趙書屏 15240 (失智症)	趙書屏 15240	官怡君 11294 (癲癇)		卓筱善 12311	官怡君 11294 (失智症)	卓筱善 12311 (周邊神經痛)		卓筱善 12311
		9B病房				胡朝榮 08216 (限約診) (新藥試驗及諮詢門診)										胡朝榮 08216 (限70號) (限失智症及記憶障礙)		
		1樓外13				鄔定宇 08242 (教學診)(限10位) (09：00看診)												
		高齡門診	鄔定宇08242 (限80號) (2樓高齡1診看診)			鍾禎智10670 (2樓高齡1診看診)				黃立楷10082 (2樓高齡2診看診)		李薰華10107 (眩暈) (一大樓2樓高齡1診)				黃立楷10082 (2樓高齡2診看診)		
	老年及失智整合門診	3	精神(身心)科 林佳霈 15115 (二大樓1樓內35診看診)			神經內科 趙書屏 15240 (內11診看診)						神經內科 胡朝榮 08216 (內9診看診) 精神(身心)科 李耀東 11662 (二大樓1樓內36診看診)						
	營養諮詢門診(限約診)			營養師		營養師			營養師			營養師	營養師		營養師			營養師
	腎臟內科	12	鄭彩梅 11044			鄒居霖 18221			陳佑瑋 15583	吳麥斯 17666					鄒居霖 18221			吳麥斯 17666
		13			林裕峯 08681	蔡慧芳 08239		鄭彩梅 11044			鄒居霖 18221	林裕峯 08681		洪麗玉 10079	吳美儀 09643	鄭彩梅 11044 (2/1、15) 吳美儀 09643 (2/8、22)(教學診)(限10位)14：00看診)	陳佑瑋 15583	吳美儀 09643
		15	陳佑瑋 15583	許永和 08060	蔡慧芳 08239	洪麗玉 10079	許永和 08060		許永和 08060	蔡慧芳 08239	吳美儀 09643 (一般內科門診)	蔡慧芳 08239	鄭彩梅 11044		林裕峯 08681 (教學診)(限10位) (09：00看診)	陳佑瑋 15583	許永和 08060	洪麗玉 10079
		高齡門診		洪麗玉10079 (2樓高齡2診看診)														鄭彩梅11044 (2樓高齡1診看診)
	腎臟內科 (腹膜透析診)(限約診)	腹膜透析中心	吳美儀 09643 (2/11)	鄭彩梅 11044 (2/11)		許永和 08060 (2/12)	蔡慧芳 08239 (2/12)		林裕峯 08681 (2/13)	陳佑瑋 15583 (2/13)		吳麥斯 17666 (2/14)	許永和 08060 (2/14)		洪麗玉 10079 (2/1)	鄒居霖 18221 (2/1)		
	心臟內科	16	劉如濟 08051 (限100號)		劉如濟 08051 (限75號)		劉如濟 08051		劉如濟 08051 (限80號)	劉如濟 08051 (限80號)	宋立勤 10204 (一般內科門診)	宋立勤 10204		劉如濟 08051 (限70號)	劉順鑫 08787 (限80號)	劉順鑫 08787		郝文瑞 08780 (限80號)
		17		郝文瑞 08780 (限50號)	高白風 12318	鍾一瑋 17256	邱淳志 17257 (肺動脈高壓)	郝文瑞 08780 (限50號)	邱寬饒 17588	郝文瑞 08780 (限50號)(不開放現場掛號)	郝文瑞 08780 (限50號)	邱寬饒 17588		邱寬饒 17588	高白風 12318			劉順鑫 08787
		18	林中行 16187	王大榮 16302	林中行 16187	林中行 16187	洪明佑 08212 (限70號)	劉順鑫 08787 (限80號)	劉順鑫 08787 (限70號)	劉順鑫 08787	鍾一瑋 17256	王大榮 16302	鍾一瑋 17256	高白風 12318		林中行 16187	王大榮 16302	高白風 12318
		19	洪明佑 08212 (限70號)	邱寬饒 17588	邱淳志 17257 (肺動脈高壓)	郝文瑞 08780 (限50號)(不開放現場掛號)		楊宗燁 15535	洪明佑 08212 (限70號)	王大榮 16302	邱寬饒 17588		楊宗燁 15535		楊宗燁 15535	李文興 17546	李文興 17546	邱淳志 17257 (肺動脈高壓)
		20	李文興 17546	邱淳志 17257 (肺動脈高壓)		李文興 17546									洪明佑 08212 (限40號)			
		21		林俊立 18033			陳俊兆 11155			陳俊兆 11155	陳俊兆 11155		蕭彥宇 14278 (2/7、21) 呂孟穎 13308 (2/14)		陳俊兆 11155	林俊立 18033		邱寬饒 17588
								整合性周邊血管門診 宋立勤 10204 (3樓整形外科看診)		宋立勤 10204 (教學診)(限10位) (14：00看診)								
		高齡門診	楊宗燁15535 (2樓高齡2診看診)				宋立勤10204 (2樓高齡2診看診)		高白風12318 (2樓高齡2診看診)				劉如濟08051 (2樓高齡1診看診)			陳俊兆11155 (2樓高齡2診看診)		
	耳鼻喉科	1	陳美茜 09601 (鼻塞、打鼾手術)	孫強 13507 (甲狀腺腫瘤)	孫強 13507	陳聰明 09326 (口腔癌、頭頸部腫瘤特約門診)	趙品植 09312 (睡眠呼吸障礙手術)	賴盈達 61674 (沙啞及嗓音)	陳聰明 09326 (甲狀腺、頭頸部腫瘤)	巫承融 14667 (睡眠外科)	巫承融 14667 (口腔黏膜)(頭頸部腫瘤)	孫強 13507 (眩暈)	孫強 13507 (甲狀腺腫瘤)	林以志 15677 (睡眠呼吸障礙手術)	林以志 15677 (鼻過敏)(睡眠呼吸障礙手術)	賴盈達 61674 (沙啞及鼻過敏)		陳聰明 09326
		2	巫承融 14667	李威翰 16068 (鼻塞手術)	陳美茜 09601 (鼻塞手術)	李飛鵬 08001	陳美茜 09601 (眩暈、耳鳴)	林以志 15677 (鼻過敏)	陳伯岳 18121 (鼻炎及打鼾)(睡眠呼吸障礙手術)	李威翰 16068 (打鼾手術)	李威翰 16068 (打鼾手術)	陳伯岳 18121 (鼻炎及打鼾)(睡眠呼吸障礙手術)	陳伯岳 18121 (睡眠呼吸障礙手術)(中耳炎、耳鳴特別門診)		李飛鵬 08001	陳伯岳 18121 (中耳炎及聽力障礙特別門診)	王興萬 10483 (沙啞及聽障)	李威翰 16068 (鼻塞手術)
		3								陳聰明 09326 (頭頸部腫瘤) (限約診)			趙品植 09312 (限約診)					
		5	趙品植 09312	巫承融 14667 (鼻過敏、鼻竇炎) (內視鏡微創)	趙品植 09312 (睡眠呼吸障礙手術)	王興萬 10483 (沙啞及聽障)	林以志 15677 (內視鏡微創)	陳伯岳 18121 (眩暈、中耳炎)(睡眠呼吸障礙手術)	王興萬 10483 (沙啞及聽障)		韋志曄 60462 (2/13)(鼻整型)	陳美茜 09601 (鼻塞手術)(甲狀腺、頭頸部腫瘤)		趙品植 09312	陳聰明 09326 (頭頸部腫瘤)	巫承融 14667 (中耳炎) (內視鏡微創)	陳美茜 09601 (打鼾手術)	林以志 15677 (內視鏡微創)(睡眠呼吸障礙手術)
	頭頸部超音波(限約診)		孫強 13507			孫強 13507							陳美茜 09601					
	眩暈特別門診	耳鼻喉科					陳美茜 09601 (耳2診看診)	陳伯岳 18121 (耳5診看診)				孫強 13507 (耳1診看診)	陳伯岳 18121 (耳1診看診)					
		神經內科					陳致中 08788 (一大樓2樓內10診看診)	李薰華 10107 (一大樓2樓內10診看診)				李薰華 10107 (一大樓2樓高齡1診)	陳致中 08788 (二大樓2樓內10診)					
第一醫療大樓二樓 睡眠障礙特別門診	睡眠障礙				李耀東11662 (二大樓1樓身心科36診)	王俊凱14073 (二大樓1樓身心科35診)		官怡君11294 (一大樓2樓神經內科11診) 林宜正12023 (兒童青少年睡眠障礙)(二大樓1樓身心科33診)	鄔定宇08242 (一大樓2樓神經內科9診)			胡朝榮008216 (一大樓2樓神經內科9診)	李信謙08518 (二大樓1樓身心科35診)		鄔定宇08242 (一大樓2樓神經內科9診) 李耀東11662 (二大樓1樓身心科36診)			
	睡眠呼吸障礙 (胸腔內科門診)			陳資濤09330 (二大樓1樓29診)		劉文德11447 (二大樓1樓31診)	劉文德11447 (二大樓1樓31診)		劉文德11447 (二大樓1樓31診)			劉文德11447 (二大樓1樓31診)						
	睡眠呼吸障礙手術 (耳鼻喉科)		陳美茜09601 (一大樓2樓耳1診)	巫承融14667 (一大樓2樓耳5診)	趙品植09312 (一大樓2樓耳5診)		趙品植09312 (一大樓2樓耳1診)	陳伯岳18121 (一大樓2樓耳5診)	陳伯岳18121 (一大樓2樓耳2診)	巫承融14667 (一大樓2樓耳1診)	李威翰16068 (一大樓2樓耳2診)	陳伯岳18121 (一大樓2樓耳2診)	陳伯岳18121 (一大樓2樓耳2診)	林以志15677 (一大樓2樓耳1診)	林以志15677 (一大樓2樓耳1診)	巫承融14667 (一大樓2樓耳5診)	陳美茜09601 (一大樓2樓耳5診)	林以志15677 (一大樓2樓耳5診)
	止鼾牙套 (牙科門診)										黃金聲09520 (一大樓2樓牙科) (限約診)		黃茂栓08686 (一大樓2樓牙科)					
	自費心理諮商診 (二大樓12樓睡眠中心)			周佳蓉16499 自費心理師											周佳蓉16499 自費心理師			
			◎失眠非藥物治療、自主神經生理回饋治療、個別心理諮詢與治療(每診限4號，初診收費800元/1小時)															
	疼痛特別門診			李俊成15193 麻醉科(2/18) (一大樓1樓38診)	饒紀倫08519 (限70號)(17：30看診) (二大樓5樓復健科1診)				饒紀倫08519 (限70號)(二大樓5樓復健科1診)				饒紀倫08519 (限70號)(二大樓5樓復健科1診)		鄔定宇08242 (一大樓2樓神經內科9診)			
						林家瑋08050 (一大樓1樓神經外科35診)			黃鈺涵16368 影像醫學部 (一大樓1樓21診)									曾元昀08513 (一大樓1樓神經外科36診)
			◎超音波導引注射：饒紀倫　◎熱凝療法：曾元昀　◎三叉神經痛及加馬刀治療：林家瑋　◎纖維肌痛症：饒紀倫　◎電腦斷層導引治療：黃鈺涵															
	疼痛聯合門診		◎神經內科、神經外科、復健科、疼痛科等專科聯合門診。　◎時段為每週二下午，限由本院醫生約診。															
第一醫療大樓五樓 牙科門診區	一般牙科門診		◎ 輪值醫師◎牙科以現場報到為主。◎牙科看診時間較長，敬請見諒。牙科部諮詢及轉診專線：(02) 2249-0088 轉 2556															
	家庭牙醫學科							余尚陽 13545							余尚陽 13545		許家禎 08687 (教學診)(限約診)	
	人工植牙特別門診 (自費門診)		黃茂栓 08686 (口腔顎面外科看診)	沈芝齊 15484 (牙周病科看診) 黃茂栓 08686	沈芝齊 15484 (牙周病科看診)	黃茂栓 08686 (口腔顎面外科看診)			張維仁 08806 (牙周病科看診)			黃茂栓 08686 (限約診)	林宜欣 14198 (2/14) 黃茂栓 08686 (口腔顎面外科看診)	曹源利 11186 黃茂栓 08686 (口腔顎面外科看診)		張維仁 08806 黃茂栓 08686 (口腔顎面外科看診)		黃茂栓 08686 (限約診)(口腔顎面外科看診)
	舒眠鎮靜口腔治療特別門診(自費門診)											黃茂栓 08686 (限約診)(人工植牙特別門診看診)						
	口腔顎顏面雷射美學特別門診(自費門診)																	黃奇卿 61092 (顳顎關節疼痛暨夜間磨牙)(限約診)
	口腔顎面外科		黃茂栓 08686	黃茂栓 08686 (植牙門診看診) 羅金文 60137 許彤年 12460 (教學診)(限約診)	許彤年 12460	黃茂栓 08686	黃金聲 09520	賴泓璋 62134	賴泓璋 62134	羅金文 60137 (正顎手術) (限約診) 謝銘杰 62328	黃金聲 09520 (限10位)	許彤年 12460 黃茂栓 08686 (限約診)(人工植牙門診看診) 黃金聲 09520 (教學診)(限約診)	黃茂栓 08686 許彤年 12460	黃茂栓 08686	謝銘杰 62328	黃茂栓 08686	黃金聲 09520	黃茂栓 08686 (教學診)(限約診) 賴泓璋 62134
	口腔內科						余尚陽 13545	余尚陽 13545 (家庭牙醫科看診)				余尚陽 13545 (教學診)(限約診)						郭倍榮 60554
	口腔癌特診 (口腔顎面外科看診)							賴泓璋 62134									黃金聲 09520	賴泓璋 62134
	贋復假牙		董芝廷 62105 (教學診)(限約診)			曹源利 11186	黃筱婷 60925	黃筱婷 60925 (教學診)(限約診)	林哲堂 60138	林錫奎 09325 (教學診)(限約診)	林錫奎 09325	韓松穎 15403 (教學診)(限約診)	韓松穎 15403		黃筱婷 60925 曹源利 11186 (教學診)(限約診)			韓松穎 15403 (2/16)
	老人牙科門診					林錫奎 09325 (2/19)									王本華 60202	王本華 60202 (2/22)		
	全瓷美白牙科 (全瓷冠、貼片)(自費門診)										林錫奎 09325 (贋復假牙科看診)							林錫奎 09325
	牙周病專科		楊甯雅 14651 (2/11為教學診，限約診)	楊甯雅 14651 (2/11、18) 沈芝齊 15484 (2/25)	沈芝齊 15484	張維仁 08806 林宜欣 14198 (教學診)(限約診)	林宜欣 14198		張維仁 08806	吳政道 10025	吳政道 10025	陳聖怡 61146	顏嘉珍 61549 (2/21)		沈芝齊 15484 張維仁 08806 (教學診)(限約診)	吳政道 10025 (2/1為教學診，限約診)		沈芝齊 15484
	齒顎矯正(自費門診)					黃慧瑜 08866 (兒童牙科看診) (限30位)			盧建勳 60562 (教學診)(限約診)	盧建勳 60562 黃慧瑜 08866 (兒童牙科看診)	黃慧瑜 08866 (2/20)(限30位)							黃慧瑜 08866 (青少年齒顎矯正) (2/16)(限30位)
	兒童牙科		楊雅婷 61335 (限30位)			黃慧瑜 08866 (限30位)	莊才逸 60198 (限30位) 黃慧瑜 08866 (教學診)(限約診)		楊雅婷 61335 (2/27)(限30位)	黃慧瑜 08866 (限40位)		吳芳淳 62333 (2/14)(限30位) 楊雅婷 18560 (教學診)(限約診)			陳瓊芬 61692 (限30位)	陳瓊芬 61692 (限30位)		王威迪16609 (2/9)(限30位) 吳竹莊17441 (2/23)(限30位)
	健兒牙科(塗氟、保健)			輪值醫師			輪值醫師			輪值醫師			輪值醫師			輪值醫師		
第一醫療大樓五樓 牙科門診區	特殊需求者口腔照護中心 (採用約診方式) 請電洽：02-2249-0088 轉1451或1452		黃大森50001 (2/11、18、25)	江錫仁50026 (2/18)		黃大森50001 (2/12、19、26)	柯恩生61135 (2/12、19、26)		吳國雄60170 (2/13、20、27)	吳國雄60170 (2/13、20、27)		黃大森50001 (2/14、21)	黃大森50001 (2/14、21)		黃大森50001 (2/1、15、22)	黃大森50001 (一般門診)(限5位) (2/1、15)		黃大森50001 (2/2、16、23)
			林維讓60880 (2/11、18、25)	石公燦60163 (2/11、18、25)		林維讓60880 (2/12、19、26)	黃大森50001 (2/12、19、26)		許丕緒60168 (2/13、20、27)	李梓槃62308 (2/13、27)		柯恩生61135 (2/14、21)	柯恩生61135 (2/14、21)		林維讓60880 (2/15、22)	李信宏60171 (2/1、15)		許訓銘62511 (2/16、23)
			王茂生60189	許恒瑞61316 (2/18)		許丕緒60168 (2/12、19、26)	林維讓60880 (2/12、19、26)		林維讓60880 (2/13、27)			黃淑賢60577 (2/21)	黃淑賢60577 (2/21)		彭淑屏62534 (2/1、15、22)	黃明燦61546 (2/15、22)		
			謝銘杰50365 (2/18)	彭淑屏62534 (2/18、25)					黃大森50001 (2/13、20、27)			王榮昌60451 (2/14、21)	楊雅婷50212 (2/14、21)					
				王威迪50363 (2/11、25)								黃茂栓50045	洪素修60773 (2/14、21)					

診區	科別	診間	星期一 上午	星期一 下午	星期一 夜間	星期二 上午	星期二 下午	星期二 夜間	星期三 上午	星期三 下午	星期三 夜間	星期四 上午	星期四 下午	星期四 夜間	星期五 上午	星期五 下午	星期五 夜間	星期六 上午	
第一醫療大樓二樓 女性醫學門診區	婦科達文西門診 (限達文西手術及癌症病人)	1					賴鴻政 13469	賴鴻政 13469 (2/12、26)				賴鴻政 13469 (09：00看診)							
	婦產科 ※張君堯、楊振銘醫師門診採報到制，依現場報到順序看診。	1	楊振銘 09327	鄭敏慧 60890 (此診不看產科)	蔡岳儒 11065	陳芊彣 13292 (生殖)	賴鴻政 13469 (限40號)	賴鴻政 13469 (2/12、26)(限30號)	楊振銘 09327 (婦女泌尿暨更年期特別門診)	楊振銘 09327 (限約診)		賴鴻政 13469 (限40號) (09：00看診)		陳芊彣 13292 (生殖)	朱凌慧 18418	陳芊彣 13292 (生殖)	楊振銘 09327 (限35號) (達文西門診)	楊振銘 09327	
		2		廖婱鈞 16514 (生殖)	毛士鵬 17253	蔡岳儒 11065	毛士鵬 17253		毛士鵬 17253	蔡岳儒 11065	朱凌慧 18418	蔡岳儒 11065 (2/14、24為教學診，限掛10位，09：00看診)	朱凌慧 18418		袁九重 62330 (限25號) (婦癌整合門診) (此診不看產科) (2/1為09：30看診)		毛士鵬 17253		
		3	張君堯 09567 (高危險妊娠特別門診)			朱凌慧 18418		張君堯 09567 (青少年婦女特別門診)		陳芊彣 13292 (生殖)	廖婱鈞 16514 (生殖)(限30號)		廖婱鈞 16514 (生殖)		廖婱鈞 16514 (生殖)	張君堯 09567		張君堯 09567	
		5		陳碧華 12025 (限80號)					陳碧華 12025 (限80號)			陳碧華 12025 (限80號)			陳碧華 12025 (限80號)				
	女性癌症整合門診 婦癌：賴鴻政、袁九重醫師 乳癌：蘇智銘醫師		蘇智銘 08261 (一大樓3樓乳房健康管理中心)				賴鴻政 13469 (限40號)	賴鴻政 13469 (2/12、26)(限30號)				賴鴻政 13469 (限40號)			袁九重 62330 (限25號)			蘇智銘 08261 (一大樓3樓乳房健康管理中心)	
	超音波特約門診(限約診)			毛士鵬 17253			蔡岳儒 11065	毛士鵬 17253		毛士鵬 17253		陳芊彣 13292	蔡岳儒 11065		楊振銘 09327	毛士鵬 17253			
	生殖醫學門診 (限約診)(6樓生殖醫學中心)		廖婱鈞 50335	陳芊彣 50338	陳芊彣 50338	廖婱鈞 50335	陳芊彣 50338	廖婱鈞 50335	陳芊彣 50338	廖婱鈞 50335	陳芊彣 50338	廖婱鈞 50335		廖婱鈞 50335	陳芊彣 50338	廖婱鈞 50335	陳芊彣 50338	江怡德 50141 (男性不孕)(2/9、23)	
	產科諮詢門診(限約診)		護理師	護理師			護理師	護理師	護理師	護理師		護理師	護理師		護理師	護理師		護理師	
兒科門診區	兒科部 ※健兒門診：限施打預防針者，現場讀取健保卡報到，時間：週一～週五下午13：00~16：00。 ※卡介苗限2/15下午施打。		◎一般兒科：陳世彥、郭雲鼎、林文川、林聖傑、王傳育、方旭彬、簡文彥、柯和順、陳淑惠、呂孟哲、陳瑛芳 ◎兒童重症醫學：郭雲鼎、簡文彥																
		1	方旭彬 11282 (限掛小兒胃腸肝膽營養)	魏晉弘 17333 (小兒外科)		魏晉弘 17333 (小兒外科)		方旭彬 11282 (限掛小兒胃腸肝膽營養)	呂孟哲 13490	陳淑惠 13081 (小兒血液腫瘤)			魏晉弘 17333 (小兒外科)	陳淑惠 13081 (兒童血液腫瘤聯合門診)	方旭彬 11282 (限掛小兒胃腸肝膽營養)		黃振盛 60033 (小兒外科)	陳世彥 18159 (小兒腸胃)	
		2	林聖傑 09261 (小兒過敏氣喘免疫)	王傳育 10348 (限20號) (小兒神經)	呂孟哲 13490	柯和順 61671 (小兒心臟)	陳世彥 18159 (小兒腸胃)			簡文彥 60129 (小兒心臟)		陳世彥 18159 (小兒腸胃)	呂孟哲 13490		陳瑛芳 18561	陳淑惠 13081 (小兒血液腫瘤)			
		3	郭雲鼎 08052 (小兒神經)	林文川 09009 (小兒感染)	簡文彥 60129 (小兒心臟)	王傳育 10348 (限20號) (小兒神經)	林文川 09009 (小兒感染)	林聖傑 09261 (小兒過敏氣喘免疫)	郭雲鼎 08052 (小兒神經)	陳瑛芳 18561	王傳育 10348 (限20號)(小兒神經)(17：30看診)	林聖傑 09261 (小兒過敏氣喘免疫)	方旭彬 11282 (小兒腸胃)	林文川 09009 (小兒感染)		陳世彥 18159 (小兒腸胃)	郭雲鼎 08052 (小兒神經)	林聖傑 09261 (小兒過敏氣喘免疫)	
		5		葉純甫 11058 (2/11、25)(限約診) (早產兒特別門診)		陳淑惠 13081 (教學診)(限10位) (09：00看診)(小兒血液腫瘤)									范揚灝 61360 (2/1、15)(限掛小兒遺傳與新陳代謝)				
	健兒門診 (以現場報到順序為主)			林聖傑 09261			呂孟哲 13490			林文川 09009			陳淑惠 13081			郭雲鼎 08052		陳瑛芳 18561	
第二醫療大樓一樓 內科第二門診區	胃腸肝膽科 (消化內科)	25	賴雨欣 09698	林聖才 09592	陳明堯 08350 (限80號)	陳明堯 08350 (限100號)	鄭勇山 08210	林聖才 09592	鄭勇山 08210	賴雨欣 09698	巫嘉興 10482 (限80號)		巫嘉興 10482	賴雨欣 09698	鄭勇山 08210	巫嘉興 10482	林聖才 09592	陳明堯 08350 (限100號)	
		26			鄭明哲 16262	陳盛煊 61905 (限80號)		李宗穎 12310	高碧珍 17259			陳盛煊 61905 (限80號)	李宗穎 12310	高碧珍 17259	鄭明哲 16262	高碧珍 17259			
		28	林懷正 15602	巫嘉興 10482		林懷正 15602	林懷正 15602		鄭明哲 16262	鄭明哲 16262		林懷正 15602			林懷正 15602	林志峰 62334		林懷正 15602 (8：00看診)	
	肝膽特別門診					陳明堯 08350 (限100號) (25診看診)												陳明堯 08350 (限100號) (25診看診)	
	胸腔內科	29	李俊年 08057	陳資濤 09330	陳冠元 14388	曾健華 17339 (一般內科門診)	曾健華 17339 (教學診)(限10位) (14：00看診)	曾彥寒 18000	張志誠 09005 (肺癌)	李俊年 08057	鄭景泉 16044	陳資濤 09330	張志誠 09005	曾健華 17339		李俊年 08057	馮博皓 13199 (2/15、22、29)	李俊年 08057	
		30	張志誠 09005	李岡遠 13258		羅青山 16217	陳資濤 09330		李岡遠 13258 (肺癌)			李岡遠 13258 (肺癌)			李岡遠 13258 (肺癌)			羅青山 16217	
		31	曾彥寒 18000	羅青山 16217		劉文德 11447 (睡眠呼吸障礙)	劉文德 11447 (睡眠呼吸障礙)		劉文德 11447 (睡眠呼吸障礙)	曾健華 17339		劉文德 11447 (睡眠呼吸障礙)	曾彥寒 18000		陳冠元 14388	鄭景泉 16044		鄭景泉 16044	
			馮博皓 13199 (2/11、18、25) (26診看診)			馮博皓 13199 (2/12、19、26) (27診看診)						馮博皓 13199 (2/14、21) (27診看診)							
		高齡門診							曾彥寒 18000 (2樓高齡1診看診)						羅青山 16217 (2樓高齡2診看診)				
	成人感染科	27	王孝為 11324 (教學診)(限10位) (09：00看診)						李美慧 16286				王孝為 11324			李繼弘 15526		王孝為 11324 (2/2)(限約診)	李美慧 16286 (2/9)(限約診)
		32	劉永慶 08682	王孝為 11324 (一般內科門診)		李美慧 16286	劉永慶 08682	李美慧 16286	李繼弘 15526	李美慧 16286	李繼弘 15526	王孝為 11324	劉永慶 08682		李繼弘 15526	劉永慶 08682		李繼弘 15526 (2/16)(限約診)	
精神(身心)科門診區	精神科(身心科)	36	王俊凱 14073 (藥癮特別門診)	江語蓁 18481	李耀東 11662 (睡眠障礙)	辜筱倫 61647 (限12位)	李耀東 11662		江語蓁 18481 (藥癮特別門診)		王俊凱 14073	李耀東 11662 (老年及失智整合門診)	王俊凱 14073 (老年精神障礙)		李耀東 11662 (老人失智與失眠)	江語蓁 18481	林佳霈 15115	江語蓁 18481	
		35	林佳霈 15115 (老年及失智整合門診)			王俊凱 14073 (睡眠障礙)	李信謙 08518		李信謙 08518	馮　榕 61851		林佳霈 15115 (飲酒減量戒治服務)	李信謙 08518 (睡眠障礙)	李信謙 08518	李信謙 08518			曾立揚 16365 (限30號)	
		33	林宜正 12023	李顥雅 17440 (兒童心智)		李顥雅 17440		林宜正 12023 (兒童心智限掛複診)		林宜正 12023 (兒童心智)		李顥雅 17440 (兒童心智)	林佳霈 15115 (失智症)	李顥雅 17440		林宜正 12023 (兒童心智)			
		高齡門診				李耀東 11662 (2樓高齡2診看診)													
	自費心理諮商(限約診)		地點：第二醫療大樓9樓209病房臨床心理室　諮詢專線：02-2249-0088轉分機：70212/70212/70217																
第二醫療大樓二樓	代謝暨體重管理中心 諮詢專線： 02-2249-0088轉分機8761	1		黃銘德 50082					蘇彥豪 50095				劉顯達 50324					蘇彥豪 50095 (2/2、16)	黃銘德 50082 (2/9、23)
		2							林佳霈 50353 (限約診)										
			體重管理免費諮詢(需預約)			體重管理免費諮詢(需預約)			體重管理免費諮詢(需預約)			體重管理免費諮詢(需預約)			體重管理免費諮詢(需預約)				
			營養諮詢門診(自費-需預約)			營養諮詢門診(自費-需預約)			營養諮詢門診(自費-需預約)			營養諮詢門診(自費-需預約)			營養諮詢門診(自費-需預約)				
第二醫療大樓三樓 內科第三門診區	新陳代謝科	37					謝安慈 62710								林俊佃 11661		林俊佃 11661		
		38	吳忠擇 08786		吳忠擇 08786	何志聰 15319	整合性門診 何志聰 15319 (3樓整形外科看診)		吳忠擇 08786			吳忠擇 08786	林俊佃 11661 (甲狀腺)		何志聰 15319	吳忠擇 08786 (代謝症候群)		林俊佃 11661	
		39	林俊佃 11661	張安妮 11348		張安妮 11348 (骨質疏鬆)		張安妮 11348	張安妮 11348		何志聰 15319	何志聰 15319						張安妮 11348	
	甲狀腺超音波特別門診	限約診					張安妮 11348			吳忠擇 08786		林俊佃 11661	何志聰 15319						
	糖尿病衛教門診 (需新陳代謝科轉介)		衛教師	衛教師		衛教師	衛教師			衛教師		衛教師	衛教師		衛教師	衛教師			
第二醫療大樓三樓 眼科門診區	眼科	1	林怡嬋 09313 (眼神經)(眼整形)	鄭琪睿 17201 (眼神經)(青光眼)	王詩文 17200 (2/11、25) (斜弱視)(視網膜) 林孟穎 10208 (2/18) (屈光)(眼整形)	沈筠惇 62698 (眼整形)	沈筠惇 62698 (眼整形)	吳廷郁 14304 (視網膜)	林子瑜 15483 (角膜)	林怡嬋 09313 (眼神經)(眼整形)	王詩文 17200 (斜弱視)(視網膜) 許祺鑫 11069 (2/13、27)(限30號) (不開放現場掛號) (青光眼)	沈筠惇 62698 (眼整形)	王詩文 17200 (斜弱視)(視網膜)	林子瑜 15483 (角膜)	王詩文 17200 (斜弱視)(視網膜)	吳廷郁 14304 (視網膜)	鄭琪睿 17201 (視網膜)(青光眼)	吳廷郁14304 (2/2)(視網膜) 林怡嬋09313 (2/9)(眼神經)(眼整形) 鄭琪睿17201 (2/16)(眼神經)(青光眼) 林孟穎10208 (2/23)(屈光)(眼整形)	
		2	吳嘉敏 11068 (視網膜) (葡萄膜炎)	許祺鑫 11069 (限30號)(青光眼)		鄭琪睿 17201 (眼神經)(青光眼)	林子瑜 15483 (角膜)		許祺鑫 11069 (限30號)(青光眼)	張可芳 15198 (限10號)		吳廷郁 14304 (視網膜)	吳嘉敏 11068 (視網膜) (葡萄膜炎)		許祺鑫 11069 (限30號)(青光眼)	林子瑜 15483 (角膜)		林子瑜15483 (2/2)(角膜) 許祺鑫11069 (2/23)(限30號)(青光眼)	
		3	吳廷郁 14304 (視網膜)	許紋銘 08054 (限55號)(眼整形)		吳嘉敏 11068 (視網膜) (葡萄膜炎)	林孟穎 10208 (屈光)(眼整形)		許紋銘 08054 (限55號)(眼整形)	王詩文 17200 (斜弱視)(視網膜)		鄭琪睿 17201 (眼神經)(青光眼)	林孟穎 10208 (屈光)(眼整形)		林孟穎 10208 (屈光)(眼整形)	許紋銘 08054 (限55號)(眼整形)		王詩文17200 (2/2、16、23)(斜弱視)(視網膜) 許紋銘08054 (2/9)(限50號)(眼整形)	
		5													林怡嬋 09313 (視神經)(眼整形)				
	眼科糖尿病整合門診 (限約診)		王詩文 17200 (2/4) 吳廷郁 14304 (2/11、18、25)	鄭琪睿 17201	王詩文 17200 (2/11、25) 林孟穎 10208 (2/18)	鄭琪睿 17201	林孟穎 10208 (2/12、19) 林子瑜 15483 (2/26)	吳廷郁 14304 (2/12、19) 林子瑜 15483 (2/26)	許紋銘 08054 (2/13、20) 林子瑜 15483 (2/27)	王詩文 17200 (2/13、20) 張可芳 15198 (2/27)	王詩文 17200 (2/20) 許祺鑫 11069 (2/13、27)	鄭琪睿 17201	王詩文 17200	鄭琪睿 17201 (2/14) 吳廷郁 14304 (2/21)	王詩文 17200 (2/1、15、22) 林怡嬋 09313 (2/8)	吳廷郁 14304 (2/1、15、22) 許紋銘 08054 (2/8)	鄭琪睿 17201	王詩文17200 (2/2、16、23) 林怡嬋09313 (2/9)	
	準分子雷射		免費諮詢電話：0809-016-008　院內電話：02-2249-0088 轉 1917																
皮膚科門診區	皮膚科	1	李婉若 08250 (凍甲捲甲矯正)	劉漢南 62711	葉斯維 60891	邱蘊文 18315	李婉若 08250 (指甲矯正及小兒異位性皮膚炎特別門診)	林欣儀 61140	李婉若 08250 (乾癬特別門診)	鄒嘉倫 12314	金益安 18314	葉斯維 60891	林欣儀 61140	金思穎 11328	金思穎 11328	金益安 18314	鄒嘉倫 12314	李婉若 08250	
		2	金益安 18314	金思穎 11328	邱蘊文 18315	金思穎 11328	劉洋豪 16308		金思穎 11328	林欣儀 61140		劉漢南 62711			劉漢南 62711	陳昱璁 15425		金益安 18314	
		3																劉漢南 62711	
	醫學美容診 (醫學美容中心)	1		金益安 50361		楊弘旭 50007 (09：00看診)									李婉若 50005	李婉若 50005			
			◎育髮：李婉若　◎抽脂、自體脂肪移植：楊弘旭、葉斯維　◎狐臭手術：葉斯維　◎眼袋、雙眼皮手術：楊弘旭																
第二醫療大樓五樓 復健科門診區	復健科	1	劉燦宏 08055	吳錦雯 09442	饒紀倫 08519 (限70號)(17：30看診)	陳弘洲 10462	吳錦雯 09442	黃士瑋 13001 (17：30看診)	饒紀倫 08519 (限70號)	黃士瑋 13001	吳錦雯 09442	劉燦宏 08055	饒紀倫 08519 (限70號)	陳弘洲 10462 (17：30看診)	陳弘洲 10462	劉燦宏 08055 (兼減重特別門診)	周林傳 11423	楊政道 13320	
		2	陳弘洲 10462	陳臆文 17304			周林傳 11423		周林傳 11423	饒紀倫 08519 (限40號)		黃士瑋 13001	楊政道 13320	陳臆文 17304	黃士瑋 13001	楊政道 13320			
		3				陳臆文 17304			楊政道 13320										
									劉燦宏 08055 (一大樓1樓外6診) 吳錦雯 09442 (兒童復健)(一大樓2樓兒2診)			陳臆文 17304 (一大樓2樓內7診)				周林傳 11423 (一大樓2樓內8診)			